



## **Cuenta Pública 2018**

**INSTITUTO MUNICIPAL DE LA MUJER EN SAN JUAN DEL RIO,**

**QRO.**

### **Introducción**

79 0001



## INTRODUCCIÓN

El Instituto Municipal de la Mujer es un Organismo Público Municipal Descentralizado, principalmente dedicado a promover, proteger, informar y difundir los Derechos de la Mujer, consagrados en la Constitución Política de los Estados Unidos Mexicanos y demás ordenamientos legales, como son los Derechos en materia de Educación, Salud, Trabajo, Participación Política, Medios de Comunicación y Medio Ambiente, así como a dar orientación sobre las Políticas y Programas que existen en relación con la Igualdad de Derechos.

El presente es una recopilación de la información financiera que guarda el Instituto Municipal de la Mujer en San Juan del Río, Qro., correspondiente a la cuenta pública 2018, presentado conforme a lo emitido por el CONAC y Ley de Disciplina Financiera de las Entidades Federativas y los Municipios, así como las demás disposiciones aplicables correspondiente ejercicio 2018 del 1° de Enero al 31 de Diciembre 2018.

000 02



**IMM**

**INSTITUTO MUNICIPAL  
DE LA MUJER**

SAN JUAN DEL RÍO 2018-2021

# Información Contable

Cuenta Pública | Instituto Municipal de la Mujer SJR | **2018**

000 03





Conta Publica 2018  
INSTITUTO MUNICIPAL DE LA MUJER EN SAN JUAN DEL RIO, QRO  
Estado de Actividades  
Del 1 de Enero al 31 de Diciembre de 2018 y 2017  
(Pesos)

Concepto	2018	2017	Concepto	2018	2017
<b>INGRESOS Y OTROS BENEFICIOS</b>			<b>GASTOS Y OTRAS PERDIDAS</b>		
<b>Ingresos de la Gestión</b>	0	0	Gastos de Funcionamiento	3,001,093	2,884,780
Impuestos	0	0	Servicios Personales	2,521,257	2,354,379
Cuotas y Aportaciones de Seguridad Social	0	0	Materiales y Suministros	108,444	111,785
Contribuciones de Mejoras	0	0	Servicios Generales	371,393	418,616
Derechos	0	0			
Productos de Tipo Corriente	0	0	Transferencia, Asignaciones, Subsidios y Otras Ayudas	0	0
Aprocheamientos de Tipo Corriente	0	0	Transferencias Internas y Asignaciones al Sector Publico	0	0
Ingresos por Venta de Bienes y Servicios	0	0	Transferencias al Resto del Sector Publico	0	0
Ingresos no Comprendidos en las Fracciones de la Ley de Ingresos Causados en Ejercicios Fiscales Anteriores	0	0	Subsidios y Subvenciones	0	0
Pendientes de Liquidación o Pago	0	0	Ayudas Sociales	0	0
			Pensioneros y Jubilaciones	0	0
<b>Participaciones, Aportaciones, Transferencias, Asignaciones, Subsidios y Otras Ayudas</b>	<b>3,300,000</b>	<b>3,000,000</b>	Transferencias a Fideicomisos, Mandatos y Contratos Analogos	0	0
Participaciones y Aportaciones	3,300,000	3,000,000	Transferencias a la Seguridad Social	0	0
Transferencia, Asignaciones, Subsidios y Otras Ayudas	0	0	Donativos	0	0
			Transferencias al Exterior	0	0
<b>Otros Ingresos y Beneficios</b>	<b>213,550</b>	<b>0</b>	<b>Participaciones y Aportaciones</b>	<b>0</b>	<b>0</b>
Ingresos Financieros	0	0	Participaciones	0	0
Incremento por Variación de Inventarios	0	0	Aportaciones	0	0
Disminución del Exceso de Estimaciones por Pérdida o Deterioro u Obsolescencia	0	0	Convenios	0	0
Disminución del Exceso de Provisiones	0	0			
Otros Ingresos y Beneficios Varios	213,550	0	<b>Intereses, Comisiones y Otros Gastos de la Deuda Publica</b>	<b>0</b>	<b>0</b>
			Intereses de la Deuda Publica	0	0
<b>Total de Ingresos y Otros Beneficios</b>	<b>3,513,550</b>	<b>3,000,000</b>	Comisiones de la Deuda Publica	0	0
			Gastos de la Deuda Publica	0	0
			Costo por Coberturas	0	0
			Apoyos Financieros	0	0
			<b>Otros Gastos y Pérdidas Extraordinarias</b>	<b>0</b>	<b>0</b>
			Estimaciones, Depreciaciones, Deterioros, Obsolescencia y Amortizaciones	0	0
			Provisiones	0	0
			Disminución de Inventarios	0	0
			Aumento por Insuficiencia de Estimaciones por Pérdida o Deterioro y Obsolescencia	0	0
			Aumento por Insuficiencia de Provisiones	0	0
			Otros Gastos	0	0
			<b>Inversión Pública</b>	<b>0</b>	<b>0</b>
			Inversión Pública no Capitalizable	0	0
			<b>Total de Gastos y Otras Pérdidas</b>	<b>3,001,093</b>	<b>2,884,780</b>
			<b>Resultados del Ejercicio (Ahorro/Desahorro)</b>	<b>512,457</b>	<b>115,220</b>

Bajo protesta de decir verdad declaramos que los Estados Financieros y sus Notas son razonablemente correctos y responsabilidad del emisor

  
C. DORA CRISTINA CHAVARRIA SALAS  
DIRECTORA GENERAL

  
C. P. MYRNA MICHELE FIGUEROA CH.  
JEFA ADMINISTRATIVA

000 05



**Cuenta Pública 2018**  
**INSTITUTO MUNICIPAL DE LA MUJER EN SAN JUAN DEL RIO, QRO**  
**Estado de Variación en la Hacienda Pública**  
**Del 1 de Enero al 31 de Diciembre de 2018**  
**(pesos)**

Concepto	Hacienda Pública/ Patrimonio Contribuido	Hacienda Pública/ Patrimonio Generado de Ejercicios Anteriores	Hacienda Pública/ Patrimonio Generado del Ejercicio	Exceso o Insuficiencia en la Actualización de la Hacienda Pública / Patrimonio	TOTAL
<b>HACIENDA PÚBLICA/PATRIMONIO CONTRIBUIDO NETO 2017</b>	<b>346,865</b>				<b>346,865</b>
Aportaciones	346,865				346,865
Donaciones de Capital	0				0
Actualización de la Hacienda Pública/Patrimonio	0				0
<b>HACIENDA PÚBLICA /PATRIMONIO GENERADO NETO 2017</b>		<b>1,418,009</b>	<b>115,220</b>		<b>1,533,229</b>
Resultados del Ejercicio (Ahorro/Desahorro)			115,220		115,220
Resultados de Ejercicios Anteriores		1,418,009		0	1,418,009
Revalúos		0	0	0	0
Reservas		0	0	0	0
Rectificaciones de Resultados de Ejercicios Anteriores		0	0	0	0
<b>EXCESO O INSUFICIENCIA EN LA ACTUALIZACIÓN DE LA HACIENDA PÚBLICA/ PATRIMONIO NETO 2017</b>				<b>0</b>	<b>0</b>
Resultado por Posición Monetaria				0	0
Resultado por Tenencia de Activos no Monetarios				0	0
<b>HACIENDA PÚBLICA / PATRIMONIO NETO FINAL 2017</b>	<b>346,865</b>	<b>1,418,009</b>	<b>115,220</b>	<b>0</b>	<b>1,880,094</b>
<b>CAMBIOS EN LA HACIENDA PÚBLICA/PATRIMONIO CONTRIBUIDO NETO 2018</b>	<b>0</b>				<b>0</b>
Aportaciones	0				0
Donaciones de Capital	0				0
Actualización de la Hacienda Pública/Patrimonio	0				0
<b>VARIACIONES DE LA HACIENDA PÚBLICA / PATRIMONIO GENERADO NETO 2018</b>		<b>-684,780</b>	<b>397,237</b>		<b>-287,543</b>
Resultados del Ejercicio (Ahorro/Desahorro)			397,237		397,237
Resultados de Ejercicios Anteriores		-684,780		0	-684,780
Revalúos		0	0	0	0
Reservas		0	0	0	0
Rectificaciones de Resultados de Ejercicios Anteriores		0	0	0	0
<b>CAMBIOS EN EL EXCESO O INSUFICIENCIA EN LA ACTUALIZACIÓN DE LA HACIENDA PÚBLICA/ PATRIMONIO NETO 2018</b>				<b>0</b>	<b>0</b>
Resultado por Posición Monetaria				0	0
Resultado por Tenencia de Activos no Monetarios				0	0
<b>HACIENDA PÚBLICA / PATRIMONIO NETO FINAL 2018</b>	<b>346,865</b>	<b>733,229</b>	<b>512,457</b>	<b>0</b>	<b>1,592,551</b>

Bajo protesta de decir verdad declaramos que los Estados Financieros y sus Notas son razonablemente correctos y responsabilidad del emisor

  
 C. DORA CRISTINA CHAVARRÍA SALAS  
 DIRECTORA GENERAL

  
 C.P. MYRNA MICHELLE FIGUEROA CH.  
 JEFA ADMINISTRATIVA

**Cuenta Pública 2018**  
**INSTITUTO MUNICIPAL DE LA MUJER EN SAN JUAN DEL RIO, CRO**  
**Estado de Cambios en la Situación Financiera**  
**Del 1 de Enero al 31 de Diciembre de 2018**  
**(Pesos)**

Concepto	Origen	Aplicación	Concepto	Origen	Aplicación
<b>ACTIVO</b>	<b>386,768</b>	<b>81,521</b>	<b>PASIVO</b>	<b>0</b>	<b>17,705</b>
<b>Activo Circulante</b>	<b>386,768</b>	<b>81,521</b>	<b>Pasivo Circulante</b>	<b>0</b>	<b>17,705</b>
Efectivo y Equivalentes	0	69,035	Cuentas por Pagar a Corto Plazo	0	17,705
Derechos a Recibir Efectivo o Equivalentes	386,768	0	Documentos por Pagar a Corto Plazo	0	0
Derechos a Recibir Bienes o Servicios	0	13,486	Porción a Corto Plazo de la Deuda Pública a Largo Plazo	0	0
Inventarios	0	0	Títulos y Valores a Corto Plazo	0	0
Almacenes	0	0	Pasivos Diferidos a Corto Plazo	0	0
Estimación por Pérdida o Deterioro de Activos Circulantes	0	0	Fondos y Bienes de Terceros en Garantía y/o Administración a Corto Plazo	0	0
Otros Activos Circulantes	0	0	Provisiones a Corto Plazo	0	0
<b>Activo No Circulante</b>	<b>0</b>	<b>0</b>	Otros Pasivos a Corto Plazo	0	0
Inversiones Financieras a Largo Plazo	0	0	<b>Pasivo No Circulante</b>	<b>0</b>	<b>0</b>
Derechos a Recibir Efectivo o Equivalentes a Largo Plazo	0	0	Cuentas por Pagar a Largo Plazo	0	0
Bienes Inmuebles, Infraestructura y Construcciones en Proceso	0	0	Documentos por Pagar a Largo Plazo	0	0
Bienes Muebles	0	0	Deuda Pública a Largo Plazo	0	0
Activos Intangibles	0	0	Pasivos Diferidos a Largo Plazo	0	0
Depreciación, Deterioro y Amortización Acumulada de Bienes	0	0	Fondos y Bienes de Terceros en Garantía y/o en Administración a Largo Plazo	0	0
Activos Diferidos	0	0	Provisiones a Largo Plazo	0	0
Estimación por Pérdida o Deterioro de Activos no Circulantes	0	0	<b>HACIENDA PÚBLICA/ PATRIMONIO</b>	<b>397,237</b>	<b>684,780</b>
Otros Activos no Circulantes	0	0	<b>Hacienda Pública/Patrimonio Contribuido</b>	<b>0</b>	<b>0</b>
			Aportaciones	0	0
			Donaciones de Capital	0	0
			Actualización de la Hacienda Pública / Patrimonio	0	0
			<b>Hacienda Pública/Patrimonio Generado</b>	<b>397,237</b>	<b>684,780</b>
			Resultados del Ejercicio (Ahorro / Desahorro)	397,237	0
			Resultados de Ejercicios Anteriores	0	684,780
			Revalúos	0	0
			Reservas	0	0
			Rectificaciones de Resultados de Ejercicios Anteriores	0	0
			<b>Exceso o Insuficiencia en la Actualización de la Hacienda Pública/Patrimonio</b>	<b>0</b>	<b>0</b>
			Resultado por Posición Monetaria	0	0
			Resultado por Tenencia de Activos no Monetarios	0	0

Bajo protesta de decir verdad declaramos que los Estados Financieros y sus Notas son razonablemente correctos y responsabilidad del emisor

  
C. DORA CRISTINA CHAVARRIA SALAS  
DIRECTORA GENERAL

  
C. P. MYRNA MICHELLE FIGUEROA CH  
JEFA ADMINISTRATIVA

000 07



Cuenta Pública 2018  
**INSTITUTO MUNICIPAL DE LA MUJER EN SAN JUAN DEL RIO, ORO**  
Estado de Flujos de Efectivo  
Del 1 de Enero al 31 de Diciembre de 2018 y 2017  
(Pesos)

Concepto	2018	2017	Concepto	2018	2017
<b>Flujos de Efectivo de las Actividades de Operación</b>					
<b>Origen</b>	<b>3,300,000</b>	<b>3,000,000</b>	<b>Origen</b>	<b>0</b>	<b>0</b>
Impuestos	0	0	Bienes Inmuebles, Infraestructura y Construcciones en Proceso	0	0
Cuotas y Aportaciones de Seguridad Social	0	0	Bienes Muebles	0	0
Contribuciones de mejoras	0	0	Otros Origenes de Inversión	0	0
Derechos	0	0	<b>Aplicación</b>	<b>0</b>	<b>0</b>
Productos de Tipo Corriente	0	0	Bienes Inmuebles, Infraestructura y Construcciones en Proceso	0	0
Aprovechamientos de Tipo Corriente	0	0	Bienes Muebles	0	0
Ingresos por Venta de Bienes y Servicios	0	0	Otras Aplicaciones de Inversión	0	0
Ingresos no Comprendidos en las Fracciones de la Ley de Ingresos Causados en Ejercicios Fiscales Anteriores Pendientes de Liquidación o Pago	0	0	<b>Flujos Netos de Efectivo por Actividades de Inversión</b>	<b>0</b>	<b>0</b>
Participaciones y Aportaciones	3,300,000	3,000,000	<b>Flujo de Efectivo de las Actividades de Financiamiento</b>	<b>0</b>	<b>0</b>
Transferencias, Asignaciones y Subsidios y Otras Ayudas	0	0	<b>Origen</b>	<b>0</b>	<b>0</b>
Otros Origenes de Operación	0	0	Endeudamiento Neto	0	0
<b>Aplicación</b>	<b>3,231,965</b>	<b>3,059,067</b>	Interno	0	0
Servicios Personales	2,521,257	2,354,379	Externo	0	0
Materiales y Suministros	108,444	111,785	Otros Origenes de Financiamiento	0	0
Servicios Generales	366,961	418,614	<b>Aplicación</b>	<b>0</b>	<b>0</b>
Transferencias Internas y Asignaciones al Sector Público	0	0	Servicios de la Deuda	0	0
Transferencias al resto del Sector Público	0	0	Interno	0	0
Subsidios y Subvenciones	0	0	Externo	0	0
Ayudas Sociales	0	0	Otras Aplicaciones de Financiamiento	0	0
Pensiones y Jubilaciones	0	0	<b>Flujos netos de Efectivo por Actividades de Financiamiento</b>	<b>0</b>	<b>0</b>
Transferencias a Fidelicomisos, Mandatos y Contratos Análogos	0	0	<b>Incremento/Disminución Neta en el Efectivo y Equivalentes al Efectivo</b>	<b>68,035</b>	<b>-59,067</b>
Transferencias a la Seguridad Social	0	0	Efectivo y Equivalentes al Efectivo al Inicio del Ejercicio	179,052	236,119
Donativos	0	0	Efectivo y Equivalentes al Efectivo al final del Ejercicio	247,087	179,052
Transferencias al Exterior	0	0			
Participaciones	0	0			
Aportaciones	0	0			
Convenios	0	0			
Otras Aplicaciones de Operación	235,304	174,290			
<b>Flujos Netos de Efectivo por Actividades de Operación</b>	<b>68,035</b>	<b>-59,067</b>			

Bajo protesta de decir verdad declaramos que los Estados Financieros y sus Notas son razonablemente correctos y responsabilidad del emisor

  
**DORIS CRISTINA CHAVARRÍA SALAS**  
 DIRECTORA GENERAL

  
**C. P. MYRNA MICHELLE FIGUEROA CH**  
 JEFA ADMINISTRATIVA





**Cuenta Pública 2018**  
**INSTITUTO MUNICIPAL DE LA MUJER EN SAN JUAN DEL RIO, QRO**  
**Estado Analítico del Activo**  
**Del 1 de Enero al 31 de Diciembre de 2018**  
**(Pesos)**

Concepto	Saldo Inicial 1	Cargos del Periodo 2	Abonos del Periodo 3	Saldo Final 4=(1+2-3)	Variación del Periodo (4-1)
<b>ACTIVO</b>					
<b>Activo Circulante</b>	<b>1,650,860</b>	<b>8,395,587</b>	<b>8,700,834</b>	<b>1,345,613</b>	<b>-305,248</b>
Efectivo y Equivalentes	179,062	4,947,770	4,879,735	247,087	68,035
Derechos a Recibir Efectivo o Equivalentes	1,467,838	3,348,027	3,734,795	1,081,070	-386,768
Derechos a Recibir Bienes o Servicios	3,970	99,790	86,304	17,456	13,486
Inventarios	0	0	0	0	0
Almacenes	0	0	0	0	0
Estimación por Pérdida o Deterioro de Activos Circulantes	0	0	0	0	0
Otros Activos Circulantes	0	0	0	0	0
<b>Activo No Circulante</b>	<b>703,466</b>	<b>0</b>	<b>0</b>	<b>703,466</b>	<b>0</b>
Inversiones Financieras a Largo Plazo	0	0	0	0	0
Derechos a Recibir Efectivo o Equivalentes a Largo Plazo	0	0	0	0	0
Bienes Inmuebles, Infraestructura y Construcciones en Proceso	0	0	0	0	0
Bienes Muebles	598,929	0	0	598,929	0
Activos Intangibles	0	0	0	0	0
Depreciación, Deterioro y Amortización Acumulada de Bienes	0	0	0	0	0
Activos Diferidos	104,537	0	0	104,537	0
Estimación por Pérdida o Deterioro de Activos no Circulantes	0	0	0	0	0
Otros Activos no Circulantes	0	0	0	0	0
<b>TOTAL DEL ACTIVO</b>	<b>2,354,327</b>	<b>8,395,587</b>	<b>8,700,834</b>	<b>2,049,079</b>	<b>-305,248</b>

Bajo protesta de decir verdad declaramos que los Estados Financieros y sus Notas son razonablemente correctos y responsabilidad del emisor

  
**C. DORACRISTINA CHAVARRIA SALAS**  
 DIRECTORA GENERAL

  
**C.P. MYRNA MICHELLE FIGUEROA CH.**  
 JEFA ADMINISTRATIVA

000 03



**Cuenta Pública 2018**  
**INSTITUTO MUNICIPAL DE LA MUJER EN SAN JUAN DEL RIO, QRO**  
**Estado Analítico de la Deuda y Otros Pasivos**  
**Del 1 de Enero al 31 de Diciembre de 2018**  
**(Pesos)**

Denominación de las Deudas	Moneda de Contratación	Institución o País Acreedor	Saldo Inicial del Periodo	Saldo Final del Periodo
<b>DEUDA PÚBLICA</b>				
<b>Corto Plazo</b>				
<b>Deuda Interna</b>				
Instituciones de Crédito	Peso	México	0	0
Títulos y Valores	Peso	México	0	0
Arrendamientos Financieros	Peso	México	0	0
<b>Deuda Externa</b>				
Organismos Financieros Internacionales	Peso	México	0	0
Deuda Bilateral	Peso	México	0	0
Títulos y Valores	Peso	México	0	0
Arrendamientos Financieros	Peso	México	0	0
<b>Subtotal a Corto Plazo</b>			<b>0</b>	<b>0</b>
<b>Largo Plazo</b>				
Instituciones de Crédito	Peso	México	0	0
Títulos y Valores	Peso	México	0	0
Arrendamientos Financieros	Peso	México	0	0
<b>Deuda Externa</b>				
Organismos Financieros Internacionales	Peso	México	0	0
Deuda Bilateral	Peso	México	0	0
Títulos y Valores	Peso	México	0	0
Arrendamientos Financieros	Peso	México	0	0
<b>Subtotal a Largo Plazo</b>			<b>0</b>	<b>0</b>
<b>Otros Pasivos</b>	Peso	México	<b>474,233</b>	<b>456,528</b>
<b>Total de Deuda y Otros Pasivos</b>			<b>474,233</b>	<b>456,528</b>

Bajo protesta de decir verdad declaramos que los Estados Financieros y sus Notas son razonablemente correctos y responsabilidad del emisor

  
 C. DORA CRISTINA CHAVARRIA SALAS  
 DIRECTORA GENERAL

  
 C.P. MYRNA MICHELLE FIGUEROA CH.  
 JEFA ADMINISTRATIVA

INSTITUTO MUNICIPAL DE LA MUJER EN SAN JUAN DEL RÍO, QRO.

---

*Informes sobre Pasivos Contingentes*

## “NADA QUE MANIFESTAR”

  
C. DORA CRISTINA CHAVARRÍA SALAS  
DIRECTORA GENERAL

  
C.P. MYRNA MICHELLE FIGUEROA CH.  
JEFA ADMINISTRATIVA



**IMM**  
INSTITUTO MUNICIPAL  
DE LA MUJER  
SAN JUAN DEL RÍO 2018-2021

## NOTAS A LOS ESTADOS FINANCIEROS

### a) NOTAS DE DESGLOSE

#### 1) NOTAS AL ESTADO DE SITUACIÓN FINANCIERA Activo

##### Efectivo y Equivalentes

1. Se informa acerca de los fondos con afectación específica, el tipo y monto de los mismos conforme a la siguiente tabla:

Concepto	2018	2017
BANCOS/TESORERÍA	\$ 227,782.09	\$ 159,747.26
INVERSIONES TEMPORALES (HASTA 3 MESES)	\$ 16,279.05	\$ 16,279.05
FONDOS CON AFECTACIÓN ESPECÍFICA	\$ -	\$ -
Suma	\$ 244,061.14	\$ 176,026.31

##### Derechos a recibir Efectivo y Equivalentes y Bienes o Servicios a Recibir

2. Se informa el monto que se encuentre pendiente de cobro.

Concepto	2018	2017
CUENTAS POR COBRAR A CORTO PLAZO	-	-
DEUDORES DIVERSOS POR COBRAR A CORTO PLAZO	1,080,709.34	1,467,477.48
OTROS DERECHOS A RECIBIR EFECTIVO O EQUIVALENTES A CORTO PLAZO	-	-
Suma	\$ 1,080,709.34	\$ 1,467,477.48

Los Deudores por Cobrar a Corto Plazo se integran por:

CUENTA	DEUDORES DIVERSOS POR COBRAR A CORTO PLAZO	IMPORTE
1123-1-001	PRESIDENCIA MUNICIPAL DE SAN JUAN DEL RÍO, ORO.	\$1,080,709.34
		\$1,080,709.34





**IMM**  
INSTITUTO MUNICIPAL  
DE LA MUJER  
SAN JUAN DEL RÍO 2018-2021

Otros Derechos a recibir Efectivo y Equivalentes a Corto Plazo

3. NADA QUE MANIFESTAR.

Bienes Disponibles para su Transformación o Consumo (inventarios)

4. NADA QUE MANIFESTAR.

5. NADA QUE MANIFESTAR.

6. NADA QUE MANIFESTAR.

7. NADA QUE MANIFESTAR.

Bienes Muebles, Inmuebles e Intangibles

Concepto	2018	2017
MOBILIARIO Y EQUIPO DE ADMINISTRACIÓN	\$ 218,441.80	\$ 218,441.80
MOBILIARIO Y EQUIPO EDUCACIONAL Y RECREATIVO	\$ 30,445.91	\$ 30,445.91
VEHICULOS Y EQUIPO DE TRANSPORTE	\$ 339,151.03	\$ 339,151.03
MAQUINARIA, OTROS EQUIPOS Y HERRAMIENTAS	\$ 10,890.70	\$ 10,890.70
<b>Subtotal BIENES MUEBLES</b>	<b>\$ 598,929.44</b>	<b>\$ 598,929.44</b>
SOFTWARE	\$ -	\$ -
LICENCIAS	\$ -	\$ -
<b>Subtotal ACTIVOS INTANGIBLES</b>	<b>\$ -</b>	<b>\$ -</b>
DEPRECIACIÓN ACUMULADA DE BIENES MUEBLES	\$ -	\$ -
<b>Subtotal DEPRECIACIÓN, DETERIORO Y AMORTIZACIÓN ACUMULADA DE BIENES</b>	<b>\$ -</b>	<b>\$ -</b>
<b>Suma</b>	<b>\$ 598,929.44</b>	<b>\$ 598,929.44</b>

*[Handwritten signatures]*



**IMM**  
**INSTITUTO MUNICIPAL**  
**DE LA MUJER**  
SAN JUAN DEL RÍO 2018-2021

**Estimaciones y Deterioros**  
10. NADA QUE MANIFESTAR.

**Otros Activos**  
11. NADA QUE MANIFESTAR.

**Pasivo**

1. Se elaborará una relación de las cuentas y documentos por pagar en una desagregación por su vencimiento en días a 90, 180, menor o igual a 365 y mayor a 365. Asimismo, se informará sobre la factibilidad del pago de dichos pasivos.

LAS CUENTAS POR PAGAR SE DESGLOSAN EN EL PUNTO 3 DE ESTE APARTADO.

2. Se informará de manera agrupada los recursos localizados en Fondos de Bienes de Terceros en Administración y/o en Garantía a corto y largo plazo, así como la naturaleza de dichos recursos y sus características cualitativas significativas que les afecten o pudieran afectarles financieramente.

NADA QUE MANIFESTAR

3. Se informa de las demás cuentas de pasivos montos y características significativas que les impacten o pudieran impactarles financieramente.

Este género se compone de dos grupos, el Pasivo Circulante y el Pasivo No Circulante, en éstos inciden pasivos derivados de operaciones por servicios personales, cuentas por pagar por operaciones presupuestarias devengadas y contabilizadas al 31 de Diciembre del ejercicio correspondiente, pasivos por obligaciones laborales, a continuación se presenta la integración del pasivo:

Concepto	2018	2017
PASIVO CIRCULANTE	456,527.95	474,232.83
PASIVO NO CIRCULANTE	-	-
Suma de Pasivo	\$ 456,527.95	\$ 474,232.83



**IMM**  
INSTITUTO MUNICIPAL  
DE LA MUJER  
SAN JUAN DEL RÍO 2018-2021

### Pasivo Circulante

Destacan entre las principales partidas del Pasivo Circulante las siguientes:

Concepto	Importe
SERVICIOS PERSONALES POR PAGAR A CORTO PLAZO	252,690.87
RETENCIONES Y CONTRIBUCIONES POR PAGAR A CORTO PLAZO	164,413.08
INGRESOS POR CLASIFICAR	-
PROVEEDORES POR PAGAR A CORTO PLAZO	-
OTRAS CUENTAS POR PAGAR A CORTO PLAZO	39,424.00
<b>Suma PASIVO CIRCULANTE</b>	<b>\$ 456,527.95</b>
<b>Concepto</b>	<b>Importe</b>
SERVICIOS PERSONALES POR PAGAR A CORTO PLAZO	252,690.87

**Pagar a Corto Plazo**  
esta constituido principalmente  
por pagar al personal a corto

**Retenciones por Pagar a Corto Plazo**  
Se informa que el importe de esta cuenta esta constituido principalmente conforme a lo siguiente:

Concepto	Importe
RETENCIONES Y CONTRIBUCIONES POR PAGAR A CORTO PLAZO	164,413.08

**Otras cuentas por Pagar a Corto Plazo**

CONCEPTO	IMPORTE
OTRAS CUENTAS POR PAGAR A CORTO PLAZO	\$ 39,424.00

**Proveedores por Pagar a Corto Plazo**  
Representa los adeudos con proveedores derivados de operaciones de este **INSTITUTO**.

CONCEPTO	IMPORTE
ROVEEDORES POR PAGAR A CORTO PLAZO	\$0.00





**IMM**  
INSTITUTO MUNICIPAL  
DE LA MUJER  
SAN JUAN DEL RÍO 2018-2021

## II) NOTAS AL ESTADO DE ACTIVIDADES

### Ingresos de Gestión

- De los rubros de impuestos, contribuciones de mejoras, derechos, productos, aprovechamientos, participaciones y aportaciones, y transferencias, subsidios, otras ayudas y asignaciones, se informarán los montos totales de cada clase (tercer nivel del Clasificador por Rubro de Ingresos), así como de cualquier característica significativa.

Concepto	2018	2017
<b>INGRESOS Y OTROS BENEFICIOS</b>		
Ingresos de la Gestión	0	0
Participaciones, Aportaciones, Transferencias, Asignaciones, Subsidios y Otras Ayudas	3,300,000	3,000,000
Participaciones y Aportaciones	3,300,000	3,000,000
Transferencia, Asignaciones, Subsidios y Otras ayudas	0	0
Otros Ingresos y Beneficios	213,550	0
Otros Ingresos y Beneficios Varios	213,550	0
<b>Total de Ingresos y Otros Beneficios</b>	<b>3,513,550</b>	<b>3,000,000</b>

- Se informa, de manera agrupada, **Gastos y Otras Pérdidas:**

Concepto	2018	2017
<b>GASTOS Y OTRAS PÉRDIDAS</b>		
Gastos de Funcionamiento	3,001,093	2,884,780
Servicios Personales	2,521,257	2,354,379
Materiales y Suministros	108,444	111,785
Servicios Generales	371,393	418,616
Transferencia, Asignaciones, Subsidios y Otras Ayudas	0	0
Participaciones y Aportaciones	0	0
Intereses, Comisiones y Otros Gastos de la Deuda Pública	0	0
Otros Gastos y Pérdidas Extraordinarias	0	0
Inversión Pública	0	0





**IMJM**  
**INSTITUTO MUNICIPAL**  
**DE LA MUJER**  
 SAN JUAN DEL RÍO 2018-2021

**III) NOTAS AL ESTADO DE VARIACIÓN EN LA HACIENDA PÚBLICA**

Concepto	Hacienda Pública/ Patrimonio Contribuido	Hacienda Pública/ Patrimonio Ejercidos Anteriores	Hacienda Pública/ Patrimonio del Ejercicio	Exceso o Insuficiencia en la Actualización de la Hacienda Pública / Patrimonio	TOTAL
<b>HACIENDA PÚBLICA/PATRIMONIO CONTRIBUIDO NETO 2017</b>	<b>346,865</b>				<b>346,865</b>
Aportaciones	346,865				346,865
Donaciones de Capital	0				0
Actualización de la Hacienda Pública/Patrimonio	0				0
<b>HACIENDA PÚBLICA /PATRIMONIO GENERADO NETO 2017</b>		<b>1,418,009</b>	<b>415,220</b>		<b>1,533,229</b>
Resultados del Ejercicio (Ahorro/Desahorro)		1,418,009	115,220		1,152,220
Resultados de Ejercicios Anteriores		0	0	0	1,418,009
Revalúos		0	0	0	0
Reservas		0	0	0	0
Reducciones de Resultados de Ejercicios Anteriores		0	0	0	0
<b>EXCESO O INSUFICIENCIA EN LA ACTUALIZACIÓN DE LA HACIENDA PÚBLICA/ PATRIMONIO NETO 2017</b>				<b>0</b>	<b>0</b>
Resultado por Posición Monetaria				0	0
Resultado por Tenencia de Activos no Monetarios				0	0
<b>HACIENDA PÚBLICA /PATRIMONIO NETO FINAL 2017</b>	<b>346,865</b>	<b>1,418,009</b>	<b>115,220</b>	<b>0</b>	<b>1,880,094</b>
<b>CAMBIOS EN LA HACIENDA PÚBLICA/PATRIMONIO CONTRIBUIDO NETO 2018</b>	<b>0</b>				<b>0</b>
Aportaciones	0				0
Donaciones de Capital	0				0
Actualización de la Hacienda Pública/Patrimonio	0				0
<b>VARIAACIONES DE LA HACIENDA PÚBLICA /PATRIMONIO GENERADO NETO 2018</b>		<b>-684,780</b>	<b>397,237</b>		<b>-287,543</b>
Resultados del Ejercicio (Ahorro/Desahorro)		-684,780	512,457		512,457
Resultados de Ejercicios Anteriores		0	-115,220	0	-800,000
Revalúos		0	0	0	0
Reservas		0	0	0	0
Reducciones de Resultados de Ejercicios Anteriores		0	0	0	0
<b>CAMBIOS EN EL EXCESO O INSUFICIENCIA EN LA ACTUALIZACIÓN DE LA HACIENDA PÚBLICA/ PATRIMONIO NETO 2018</b>				<b>0</b>	<b>0</b>
Resultado por Posición Monetaria				0	0
Resultado por Tenencia de Activos no Monetarios				0	0
<b>HACIENDA PÚBLICA /PATRIMONIO NETO FINAL 2018</b>	<b>346,865</b>	<b>733,229</b>	<b>512,457</b>	<b>0</b>	<b>1,592,551</b>



**IMM**  
**INSTITUTO MUNICIPAL**  
**DE LA MUJER**  
SAN JUAN DEL RÍO 2018-2021

**V) NOTAS AL ESTADO DE FLUJOS DE EFECTIVO**

**Efectivo y equivalentes**

1. El análisis de los saldos inicial y final que figuran en la última parte del Estado de Flujo de Efectivo en la cuenta de efectivo y equivalentes es como sigue:

Concepto	2018	2017
BANCOS/TESORERÍA	227,782.09	159,747.26
BANCOS/DEPENDENCIAS Y OTROS	-	-
INVERSIONES TEMPORALES (HASTA 3 MESES)	16,279.05	16,279.05
FONDOS CON AFECTACIÓN ESPECÍFICA	-	-
DEPÓSITOS DE FONDOS DE TERCEROS EN GARANTÍA Y/O ADMINISTRACIÓN	-	-
<b>Total de EFECTIVO Y EQUIVALENTES</b>	<b>\$ 244,061.14</b>	<b>\$ 176,026.31</b>

2. Se detallan las adquisiciones de bienes muebles con su monto global, el número de pagos que durante el período se hicieron por la compra de los elementos citados.

Concepto Bien Mueble	Importe con IVA	Recursos	Número de pagos realizados
No se realizaron compras en el período.			

No se realizaron adquisiciones de bienes inmuebles.

3. Conciliación de los Flujos de Efectivo Netos de las Actividades de Operación y la cuenta de Ahorro/Desahorro antes de Rubros Extraordinarios. A continuación se presenta.

Concepto	2018	2017
<b>Resultados del Ejercicio (Ahorro/Desahorro)</b>	<b>512,457</b>	<b>115,220</b>





**IMM**  
**INSTITUTO MUNICIPAL**  
**DE LA MUJER**  
SAN JUAN DEL RIO 2018-2021

**V) CONCILIACIÓN ENTRE LOS INGRESOS PRESUPUESTARIOS Y CONTABLES, ASÍ COMO ENTRE LOS EGRESOS PRESUPUESTARIOS Y LOS GASTOS CONTABLES**

La conciliación se presentará atendiendo a lo dispuesto por la Acuerdo por el que se emite el formato de conciliación entre los ingresos presupuestarios y contables, así como entre los egresos presupuestarios y los gastos contables.

**Conciliación entre los Ingresos Presupuestarios y Contables**

<b>INSTITUTO MUNICIPAL DE LA MUJER EN SAN JUAN DEL RIO, ORO</b>	
<b>Conciliación entre los Ingresos Presupuestarios y Contables</b>	
<b>Correspondiente del 1 de Enero al 31 de Diciembre de 2018</b>	
<b>(Cifras en pesos)</b>	
<b>1. Ingresos Presupuestarios</b>	<b>3,300,000</b>
<b>2. Más ingresos contables no presupuestarios</b>	
Incremento por variación de inventarios	0
Disminución del exceso de estimaciones por pérdida o deterioro u obsolescencia	0
Disminución del exceso de provisiones	0
Otros ingresos y beneficios varios	213,550
Otros ingresos contables no presupuestarios	0
<b>3. Menos ingresos presupuestarios no contables</b>	<b>0</b>
Productos de capital	0
Aprovechamientos capital	0
Ingresos derivados de financiamientos	0
Otros Ingresos presupuestarios no contables	0
<b>4. Ingresos Contables (4 = 1 + 2 - 3)</b>	<b>3,513,550</b>



**IMM**  
**INSTITUTO MUNICIPAL**  
**DE LA MUJER**  
SAN JUAN DEL RÍO 2018-2021

**Conciliación entre los Egresos Presupuestarios y los Gastos Contables**

<b>INSTITUTO MUNICIPAL DE LA MUJER EN SAN JUAN DEL RIO, QRO</b>	
<b>Conciliación entre los Egresos Presupuestarios y los Gastos Contables</b>	
<b>Correspondiente del 1 de Enero al 31 de Diciembre de 2018</b>	
<b>1. Total de egresos (presupuestarios)</b>	<b>3,001,093</b>

<b>2. Menos egresos presupuestarios no contables</b>	<b>0</b>
Mobiliario y equipo de administración	0
Mobiliario y equipo educacional y recreativo	0
Equipo e instrumental médico y de laboratorio	0
Vehículos y equipo de transporte	0
Equipo de defensa y seguridad	0
Maquinaria, otros equipos y herramientas	0
Activos biológicos	0
Bienes inmuebles	0
Activos intangibles	0
Obra pública en bienes propios	0
Acciones y participaciones de capital	0
Compra de títulos y valores	0
Inversiones en fideicomisos, mandatos y otros análogos	0
Provisiones para contingencias y otras erogaciones especiales	0
Amortización de la deuda pública	0
Adeudos de ejercicios fiscales anteriores (ADEFAS)	0
Otros Egresos Presupuestales No Contables	0

<b>3. Mas Gasto Contables No Presupuestales</b>	<b>0</b>
Estimaciones, depreciaciones, deterioros, obsolescencia y amortizaciones	0
Provisiones	0
Disminución de inventarios	0
Aumento por insuficiencia de estimaciones por pérdida o deterioro u obsolescencia	0
Aumento por insuficiencia de provisiones	0
Otros Gastos	0
Otros Gastos Contables No Presupuestales	0

<b>4. Total de Gasto Contable (4 = 1 - 2 + 3)</b>	<b>3,001,093</b>
---	------------------

*[Handwritten signatures]*





**IMM**  
**INSTITUTO MUNICIPAL**  
**DE LA MUJER**  
SAN JUAN BALBOA 2018-2021  
**b) NOTAS DE MEMORIA (Cuentas de Orden)**

Las cuentas de orden se utilizan para registrar movimientos de valores que no afectan o modifiquen el balance del ente, sin embargo, su incorporación en libros es necesaria con fines de recordatorio contable, de control y en general sobre los aspectos administrativos, o bien para consignar sus derechos o responsabilidades contingentes que puedan o no presentarse en el futuro.

Las cuentas que se manejan para efectos de este documento son las siguientes:

	2018	2017		2018	2017
<b>Cuentas de Orden Contables</b>					
<b>VALORES</b>					
VALORES EN CUSTODIA	\$0.00	\$0.00			
CUSTODIA DE VALORES	\$0.00	\$0.00			
INSTRUMENTOS DE CREDITO PRESTADOS A FORMAD	\$0.00	\$0.00			
PRESTAMO DE INSTRUMENTOS DE CREDITO A FORMA	\$0.00	\$0.00			
INSTRUMENTOS DE CREDITO RECIBIDOS EN GARANTIA	\$0.00	\$0.00			
GARANTIA DE CREDITOS RECIBIDOS DE LOS FORMAD	\$0.00	\$0.00			
<b>EMISION DE OBLIGACIONES</b>					
AUTORIZACION PARA LA EMISION DE BONOS, TITULOS	\$0.00	\$0.00			
AUTORIZACION PARA LA EMISION DE BONOS, TITULOS	\$0.00	\$0.00			
EMISIONES AUTORIZADAS DE LA DEUDA PUBLICA INTE	\$0.00	\$0.00			
SUSCRIPCION DE CONTRATOS DE PRESTAMOS Y OTRO	\$0.00	\$0.00			
SUSCRIPCION DE CONTRATOS DE PRESTAMOS Y OTRO	\$0.00	\$0.00			
CONTRATOS DE PRESTAMOS Y OTRAS OBLIGACIONES	\$0.00	\$0.00			
<b>AVALES Y GARANTIAS</b>					
AVALES AUTORIZADOS	\$0.00	\$0.00			
AVALES FIRMADOS	\$0.00	\$0.00			
FIANZAS Y GARANTIAS RECIBIDAS POR DEUDAS A COE	\$0.00	\$0.00			
FIANZAS Y GARANTIAS RECIBIDAS	\$0.00	\$0.00			
FIANZAS OTORGADAS PARA RESPALDAR OBLIGACIONE	\$0.00	\$0.00			
FIANZAS OTORGADAS DEL GOBIERNO PARA RESPALD	\$0.00	\$0.00			
<b>JUDICIOS</b>					
DEMANDAS JUDICIAL EN PROCESO DE RESOLUCION	\$0.00	\$0.00			
RESOLUCION DE DEMANDAS EN PROCESO JUDICIAL	\$0.00	\$900,000.00			
<b>INVERSION MEDIANTE PROYECTOS PARA PRESTACION DE</b>					
CONTRATOS PARA INVERSION MEDIANTE PROYECTOS	\$0.00	\$0.00			
INVERSION PUBLICA CONTRATADA MEDIANTE PROYEC	\$0.00	\$0.00			
<b>BIENES EN CONCESIONADOS O EN COMODATO</b>					
BIENES BAJO CONTRATO EN CONCESION	\$0.00	\$0.00			
CONTRATO DE CONCESION POR BIENES	\$0.00	\$0.00			
BIENES BAJO CONTRATO EN COMODATO	\$0.00	\$0.00			
CONTRATO DE COMODATO POR BIENES	\$0.00	\$0.00			
<b>Cuentas de Orden Presupuestarias</b>					
<b>LEY DE INGRESOS</b>					
LEY DE INGRESOS ESTIMADA	\$3,300,000.00	\$3,000,000.00			
LEY DE INGRESOS POR EJECUTAR	\$0.00	\$0.00			
MODIFICACIONES A LA LEY DE INGRESOS ESTIMADA	\$0.00	\$0.00			
LEY DE INGRESOS DEVENGADA	\$3,300,000.00	\$3,000,000.00			
LEY DE INGRESOS RECAUDADA	\$3,300,000.00	\$3,000,000.00			
<b>PRESUPUESTO DE EGRESOS</b>					
PRESUPUESTO DE EGRESOS APROBADO	\$3,300,000.00	\$3,000,000.00			
PRESUPUESTO DE EGRESOS POR EJERCER	\$71,430.17	\$81,797.48			
MODIFICACIONES AL PRESUPUESTO DE EGRESOS APF	\$0.00	\$0.00			
PRESUPUESTO DE EGRESOS COMPROMETIDO	\$3,228,570.83	\$2,918,202.52			
PRESUPUESTO DE EGRESOS DEVENGADO	\$3,001,062.94	\$2,884,779.61			
PRESUPUESTO DE EGRESOS EJERCIDO	\$2,880,880.94	\$2,884,777.11			
PRESUPUESTO DE EGRESOS PAGADO	\$2,880,880.94	\$2,884,777.11			

### c) NOTAS DE GESTIÓN ADMINISTRATIVA

#### **1. Introducción**

Se presentan los Estados Financieros de este Instituto, los cuales proveen de información financiera a los principales usuarios de la misma, al Congreso y a los ciudadanos.

El objetivo del presente documento es la revelación del contexto y de los aspectos económicos-financieros más relevantes que influyeron en las decisiones del período, y que deberán ser considerados en la elaboración de los estados financieros para la mayor comprensión de los mismos y sus particularidades.

De esta manera, se informa y explica la respuesta del gobierno a las condiciones relacionadas con la información financiera de cada período de gestión, además, de exponer aquellas políticas que podrían afectar la forma de decisiones en períodos posteriores.

#### **4. Panorama Económico y Financiero**

Este Instituto Municipal de la Mujer en San Juan de Río, Oro, informa que las principales condiciones económicas-financieras bajo las cuales estuvo operando, y las cuales influyeron en la toma de decisiones de la administración, se enfoca única y exclusivamente al Plan de Desarrollo Municipal 2015-2018 considerando el Marco Normativo en materia de igualdad de género conforme a lo siguiente:

La igualdad de Género es un principio jurídico fundamental para el desarrollo humano y ha sido una aspiración histórica de las mujeres que aumentaron la fuerza en el contexto de la ilustración, cuando las sociedades modernas proclamaron la igualdad de derechos como un valor universal de los ciudadanos del estado, que no incluía las mujeres en el mismo estado en el que se incluyeron los hombres.

De conformidad con lo dispuesto en el Plan de Desarrollo Municipal 2015-2018 en el primer eje y 1.5, los grupos prioritarios, tiene como objetivo estratégico "el Desarrollo social y humano del Municipio de San Juan del Río, se logrará a través de fomentar, impulsar y gestionar acciones pertinentes en materia de educación, salud, deporte, cultura y por supuesto, propiciar la integración de los grupos prioritarios, lo que permitirá mejorar la calidad de vida de los Sanjuanenses, motivo por el cual, es necesaria la colaboración interinstitucional de cada uno de los niveles de gobierno, conjuntamente con la participación ciudadana".



### 3. Autorización e Historia

- a) Fecha de creación del ente. 01 de abril de 2005
- b) Principales cambios en su estructura: Se crea el Instituto Municipal de la Mujer en San Juan del Río, Qro., con el carácter de organismo público descentralizado de la Administración Pública Municipal, dotado de personalidad jurídica y patrimonio propios para el pleno cumplimiento de sus atribuciones, objetivos y fines, los cuales no han sufrido cambios en su estructura.

### 4. Organización y Objeto Social

- a) Objeto social: El Instituto tendrá por objeto promover, fomentar y elaborar normas relativas a la atención de la mujer, elaborar y ejecutar las acciones previstas en el Programa Municipal de las Mujeres; así como coordinar las políticas públicas instrumentadas por el Gobierno Municipal en la materia, dirigidas a asegurar la igualdad de derechos y oportunidades con el varón, garantizar el ejercicio pleno de todos los derechos de la mujer e impulsar el desarrollo integral del género, para alcanzar su plena participación en la vida económica, política, social y cultural del Municipio.

- b) Principal actividad:

Para efecto del cumplimiento de su objeto, el Instituto tendrá las siguientes atribuciones:

- I. Elaborar, actualizar, coordinar e instrumentar, con base en los diagnósticos de cada sector involucrado, el Programa Municipal de las Mujeres, que será el documento que oriente la conducción de la tarea pública, privada, social, política, económica, cultural, profesional y académica, para mejorar la condición social de la mujer en un marco de equidad y lograr su integración con una participación plena y efectiva en todos los órdenes.
- II. Integrar, con base en los programas de los sectores participantes, el apartado relativo al programa operativo anual de acciones de gobierno a favor de las mujeres.
- III. Asesorar y coordinar el trabajo del Gobierno Municipal para la realización de las acciones dirigidas a lograr los objetivos del Programa Municipal de las Mujeres.





**IMM**  
**INSTITUTO MUNICIPAL**  
**DE LA MUJER**  
SAN JUAN DEL RÍO 2018-2021

- IV. Promover, proteger, informar y difundir los derechos de la mujer, consagrados en la Constitución Política de los Estados Unidos Mexicanos y demás ordenamientos legales, como son los derechos en materia de educación, salud, trabajo, participación política, medios de comunicación y medio ambiente, así como dar orientación sobre las políticas y programas que existen en relación con la igualdad de derechos.
- V. Promover y fomentar entre la sociedad, la cultura de la no violencia y de la no discriminación en contra de la mujer en todos los ámbitos de la vida, mediante la instrumentación de acciones concretas para mejorar su condición social y alcanzar la equidad de géneros.
- VI. Promover, fomentar e impulsar las condiciones que hagan posible la defensa y el ejercicio pleno de todos los derechos de la mujer, la igualdad de oportunidades, de condiciones y de trato con el varón, así como la participación activa en todos los órdenes de la vida.
- VII. Apoyar la formulación de políticas públicas del Gobierno Municipal a favor de la mujer e impulsar las de la sociedad, para alcanzar la equidad con el varón y su pleno desarrollo integral.
- VIII. Promover, establecer y dar seguimiento a las políticas públicas del Gobierno Municipal a favor de la mujer, mediante la participación de la sociedad y, en particular, de las propias mujeres.
- IX. Celebrar y suscribir convenios o acuerdos de apoyos y colaboración con organismos públicos, sociales y privados, nacionales e internacionales, uniendo esfuerzos de participación, para el desarrollo de programas y proyectos a favor de la mujer.
- X. Promover y establecer vínculos de coordinación y colaboración con los organismos de los Municipios del Estado que se ocupen de los asuntos de las mujeres; así como con organismos de otras Entidades Federativas, y con el Instituto Nacional de las Mujeres para fomentar y apoyar las políticas, programas y acciones en materia de equidad de género y de igualdad de derechos y oportunidades para las mujeres.
- XI. Actuar como Órgano de Consulta, Capacitación y Asesoría del Ayuntamiento, del Presidente Municipal, de las dependencias de la Administración Pública Municipal y de los sectores social y privado, en materia de equidad de género e igualdad de derechos y oportunidades para las mujeres, en los casos que así se requiera.
- XII. Impulsar y promover ante el Ayuntamiento las acciones, reformas y adiciones correspondientes a la legislación estatal o a la reglamentación municipal en materia de atención a la mujer, con el fin de asegurar el marco legal que garantice la igualdad de derechos y oportunidades en los rubros de Educación, Salud, Trabajo, Capacitación, Remuneración, el ejercicio pleno de todos sus derechos y, en general, en todos aquellas áreas que garanticen su acceso equitativo al desarrollo.



**IMM**  
INSTITUTO MUNICIPAL  
DE LA MUJER

SAN JUAN DEL RÍO, 2018-2021

- XIII. Promover en el marco del Programa Municipal de las Mujeres, la creación de instancias de atención integral de la mujer, principalmente en los aspectos jurídicos, médicos, psicológicos y asistenciales, dirigidas a combatir y erradicar toda forma de violencia, desigualdades, discriminaciones y transgresión de derechos.
- XIV. Fomentar en coordinación con las autoridades del sector salud, la educación para la salud, la salud reproductiva, así como fortalecer las campañas de prevención y atención de cáncer de mama y cérvico - uterino.
- XV. Promover la realización de programas de atención para las niñas, las mujeres de la tercera edad, las mujeres con capacidades diferentes y de otros grupos vulnerables.
- XVI. Impulsar y estimular la capacidad productiva de la mujer, promoviendo sus oportunidades de empleo y poniendo en marcha proyectos productivos que contribuyan a la elevación de las condiciones socio - económicas de las mujeres de los medios urbano y rural.
- XVII. Participar, organizar y coordinar toda clase de actos y eventos donde el tema sea la mujer, a nivel municipal, regional, estatal, nacional e internacional, en su caso.
- XVIII. Promover estudios e investigaciones para implementar un sistema de información, registro, seguimiento y evaluación de las condiciones sociales, políticas, económicas, culturales de las mujeres en los distintos ámbitos de la sociedad.
- XIX. Fomentar e impulsar la elaboración de programas y acciones que fortalezcan a la familia como eje de promoción de la igualdad de derechos, oportunidades y responsabilidades sin distinción de sexo.
- XX. Diseñar y promover los mecanismos de consulta y vigilancia de las políticas de apoyo a la participación e intervención de las mujeres en los diversos campos del desarrollo.
- XXI. Las demás que le confiera el presente Decreto y el Reglamento Interior del Instituto.
- c) Ejercicio fiscal: 2018, Período: del 1 de Enero al 31 de diciembre de 2018.
- d) Régimen jurídico:  
El Instituto estará integrado por los siguientes órganos:
- I. El Consejo Directivo.



**IMM**  
INSTITUTO MUNICIPAL  
DE LA MUJER  
SAN JUAN DEL RÍO 2019-2021

- II. La Dirección General.
- III. De Vigilancia.

e) Consideraciones fiscales del ente:

**Actividades Económicas:**

Orden	Actividad Económica	Porcentaje	Fecha Inicio	Fecha Fin
1	Otros servicios como máquinas fotográficas que funcionan con monedas, de 100 casilleros que funcionan con monedas, de guardaqueques	de 100	01/04/2005	
2	Fondos y fideicomisos financieros para el desarrollo	0	01/04/2005	

**Regímenes:**

Regimen	Fecha Inicio	Fecha Fin
Personas Morales con Fines no Lucrativos	01/04/2005	

**Obligaciones:**

Descripción de la Obligación	Descripción Vencimiento	Fecha Inicio	Fecha Fin
Declaración informativa anual de pagos y retenciones de servicios profesionales. Personas Morales. Impuesto Sobre la Renta	A más tardar el 15 de febrero del año siguiente	01/04/2005	
Entero de retenciones mensuales de ISR por sueldos y salarios	A más tardar el día 17 del mes inmediato posterior al periodo que corresponda.	01/04/2005	
MENSUAL	A más tardar el día 17 del mes inmediato posterior al periodo que corresponda	01/04/2005	
Declaración informativa anual de retenciones de ISR por sueldos y salarios e ingresos asimilados a salarios	A más tardar el 15 de febrero del año siguiente	01/04/2005	
Informativa anual del subsidio para el empleo	A más tardar el 15 de febrero de cada año	01/01/2008	



f) Estructura organizacional básica:

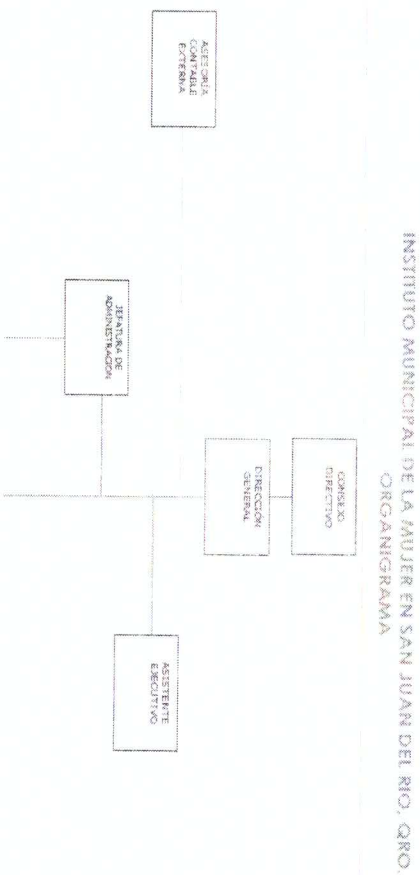

g) Fideicomisos, mandatos y análogos de los cuales es fideicomitente o fiduciario: NADA QUE MANIFESTAR

**5. Bases de Preparación de los Estados Financieros**

Se informa que se ha observado la normatividad emitida por el CONAC y las disposiciones legales aplicables a este Instituto.

**6. Políticas de Contabilidad Significativas**

NADA QUE MANIFESTAR





**IMM**  
INSTITUTO MUNICIPAL  
DE LA MUJER  
SAN JUAN DEL RÍO 2019-2021

**7. Posición en Moneda Extranjera y Protección por Riesgo Cambiario**

NADA QUE MANIFESTAR

**8. Reporte Analítico del Activo**

Se informa en el Estado Analítico del Activo, el cual está integrado en periodo del informe.

**9. Fideicomisos, Mandatos y Análogos**

NADA QUE MANIFESTAR

**10. Reporte de la Recaudación**

NADA QUE MANIFESTAR

**11. Información sobre la Deuda y el Reporte Analítico de la Deuda**

NADA QUE MANIFESTAR

**12. Calificaciones otorgadas**

NADA QUE MANIFESTAR

**13. Proceso de Mejora**



**IMM**  
INSTITUTO MUNICIPAL  
DE LA MUJER  
SAN JUAN DEL RÍO 2019-2021

En razón de la naturaleza jurídica del Instituto, éste tendrá autonomía técnica y de gestión para cumplir con sus atribuciones, objetivos y fines. El Ayuntamiento, por conducto del Presidente Municipal, con el auxilio de las Dependencias Municipales, coordinará y supervisará las acciones que realice el Instituto, vigilando que cumpla con el objeto y función para el cual fue creado.

**14. Información por Segmentos**

NADA QUE MANIFESTAR

**15. Eventos Posteriores al Cierre**

NADA QUE MANIFESTAR

**16. Partes Relacionadas**

Se informa que no existen partes relacionadas que pudieran ejercer influencia significativa sobre la toma de decisiones financieras y operativas de este Instituto.

C. DORA CRISTINA CHAVARRIA SALAS  
DIRECTORA GENERAL

C.P. MYRNA MICHELLE FIGUEROA CH.  
JEFA ADMINISTRATIVA





**INSTITUTO MUNICIPAL DE LA MUJER EN SAN JUAN DEL RIO, QRO**  
**Conciliación entre los Ingresos Presupuestarios y Contables**  
**Correspondiente del 1 de Enero al 31 de Diciembre de 2018**  
 (Cifras en pesos)

**1. Ingresos Presupuestarios** **3,300,000**

<b>2. Más ingresos contables no presupuestarios</b>		<b>213,550</b>
Incremento por variación de inventarios	0	
Disminución del exceso de estimaciones por pérdida o deterioro u obsolescencia	0	
Disminución del exceso de provisiones	0	
Otros ingresos y beneficios varios	213,550	
Otros ingresos contables no presupuestarios	0	

<b>3. Menos ingresos presupuestarios no contables</b>		<b>0</b>
Productos de capital	0	
Aprovechamientos capital	0	
Ingresos derivados de financiamientos	0	
Otros ingresos presupuestarios no contables	0	

**4. Ingresos Contables (4 = 1 + 2 - 3)** **3,513,550**

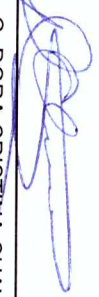
  
 C. DORA CRISTINA CHAVARRIA SALAS  
 DIRECTORA GENERAL

  
 C.P. MYRNA MICHELLE FIGUEROA CH.  
 JEFA ADMINISTRATIVA



INSTITUTO MUNICIPAL DE LA MUJER EN SAN JUAN DEL RIO, QRO  
Conciliación entre los Egresos Presupuestarios y los Gastos Contables  
Correspondiente del 1 de Enero al 31 de Diciembre de 2018

1. Total de egresos (presupuestarios) 3,001,093

2. Menos egresos presupuestarios no contables	
Mobiliario y equipo de administración	0
Mobiliario y equipo educacional y recreativo	0
Equipo e instrumental médico y de laboratorio	0
Vehículos y equipo de transporte	0
Equipo de defensa y seguridad	0
Maquinaria, otros equipos y herramientas	0
Activos biológicos	0
Bienes inmuebles	0
Activos intangibles	0
Obra pública en bienes propios	0
Acciones y participaciones de capital	0
Compra de títulos y valores	0
Inversiones en fideicomisos, mandatos y otros análogos	0
Provisiones para contingencias y otras erogaciones especiales	0
Amortización de la deuda pública	0
Adeudos de ejercicios fiscales anteriores (ADEFAS)	0
Otros Egresos Presupuestales No Contables	0

3. Más Gasto Contables No Presupuestales	
Estimaciones, depreciaciones, deterioros, obsolescencia y amortizaciones	0
Provisiones	0
Disminución de inventarios	0
Aumento por insuficiencia de estimaciones por pérdida o deterioro u obsolescencia	0
Otros Gastos	0
Otros Gastos Contables No Presupuestales	0

4. Total de Gasto Contable (4 = 1 - 2 + 3) 3,001,093

C. DORA CRISTINA CHAVARRIA SALAS  
DIRECTORA GENERAL

C.P. MYRNA MICHELLE FIGUEROA CH.  
JEFA ADMINISTRATIVA



**IMM**

**INSTITUTO MUNICIPAL  
DE LA MUJER**

SAN JUAN DEL RÍO 2018-2021

# Información Presupuestaria

Cuenta Pública  
Instituto Municipal de la Mujer SJR | **2018**



Rubro de Ingresos	Ingreso					Diferencia (6= 5 - 1)
	Estimado (1)	Ampliaciones y Reducciones (2)	Modificado (3= 1 + 2)	Devengado (4)	Recaudado (5)	
Impuestos	0	0	0	0	0	0
Cuotas y Aportaciones de Seguridad Social	0	0	0	0	0	0
Contribuciones de Mejoras	0	0	0	0	0	0
Derechos	0	0	0	0	0	0
Productos	0	0	0	0	0	0
Corriente	0	0	0	0	0	0
Capital	0	0	0	0	0	0
Aprovechamientos	0	0	0	0	0	0
Corriente	0	0	0	0	0	0
Capital	0	0	0	0	0	0
Ingresos por Ventas de Bienes y Servicios	0	0	0	0	0	0
Participaciones y Aportaciones	3,300,000	0	3,300,000	3,300,000	3,300,000	0
Transferencias, Asignaciones, Subsidios y Otras Ayudas	0	0	0	0	0	0
Ingresos Derivados de Financiamientos	0	0	0	0	0	0
<b>Total</b>	<b>3,300,000</b>	<b>0</b>	<b>3,300,000</b>	<b>3,300,000</b>	<b>3,300,000</b>	<b>0</b>

Estado Analítico de Ingresos Por Fuente de Financiamiento	Ingreso					Diferencia (6= 5 - 1)
	Estimado (1)	Ampliaciones y Reducciones (2)	Modificado (3= 1 + 2)	Devengado (4)	Recaudado (5)	
<b>Ingresos del Gobierno</b>	<b>3,300,000</b>	<b>0</b>	<b>3,300,000</b>	<b>3,300,000</b>	<b>3,300,000</b>	<b>0</b>
Impuestos	0	0	0	0	0	0
Contribuciones de Mejoras	0	0	0	0	0	0
Derechos	0	0	0	0	0	0
Productos	0	0	0	0	0	0
Corriente	0	0	0	0	0	0
Capital	0	0	0	0	0	0
Aprovechamientos	0	0	0	0	0	0
Corriente	0	0	0	0	0	0
Capital	0	0	0	0	0	0
Ingresos de Organismos y Empresas	3,300,000	0	3,300,000	3,300,000	3,300,000	0
Participaciones y Aportaciones	3,300,000	0	3,300,000	3,300,000	3,300,000	0
Transferencias, Asignaciones, Subsidios y Otras Ayudas	0	0	0	0	0	0
<b>Ingresos de Organismos y Empresas</b>	<b>0</b>	<b>0</b>	<b>0</b>	<b>0</b>	<b>0</b>	<b>0</b>
Cuotas y Aportaciones de Seguridad Social	0	0	0	0	0	0
Ingresos por Ventas de Bienes y Servicios	0	0	0	0	0	0
Transferencias, Asignaciones, Subsidios y Otras Ayudas	0	0	0	0	0	0
<b>Ingresos derivados de financiamiento</b>	<b>0</b>	<b>0</b>	<b>0</b>	<b>0</b>	<b>0</b>	<b>0</b>
Ingresos Derivados de Financiamientos	0	0	0	0	0	0
<b>Total</b>	<b>3,300,000</b>	<b>0</b>	<b>3,300,000</b>	<b>3,300,000</b>	<b>3,300,000</b>	<b>0</b>

Los ingresos excedentes se presentan para efectos de cumplimiento de la Ley General de Contabilidad Gubernamental y el importe reflejado debe ser siempre mayor a cero

C. DORA CRISTINA CHAVARRIA SALAS  
 DIRECTORA GENERAL

C. P. MYRNA MICHELLE FIGUEROA CH  
 JEFA ADMINISTRATIVA



**Cuenta Pública 2018**  
**INSTITUTO MUNICIPAL DE LA MUJER EN SAN JUAN DEL RIO, QRO**  
 Estado Analítico del Ejercicio del Presupuesto de Egresos  
 Clasificación por Objeto del Gasto (Capítulo y Concepto)  
 Del 1 de Enero al 31 de Diciembre de 2018

Concepto	Egresos					Subejercicio 6 = (3 - 4)
	Aprobado 1	Ampliaciones/ Reducciones) 2	Modificado 3 = (1 + 2)	Devengado 4	Pagado 5	
<b>Servicios Personales</b>	<b>2,637,059</b>	<b>113,471</b>	<b>2,750,529</b>	<b>2,521,257</b>	<b>2,521,257</b>	<b>229,272</b>
Remuneraciones al Personal de Carácter Permanente	1,456,686	81,712	1,538,398	1,535,496	1,535,496	2,902
Remuneraciones al Personal de Carácter Transitorio	364,500	33,800	398,300	396,514	396,514	1,786
Remuneraciones Adicionales y Especiales	361,373	13,719	375,092	374,278	374,278	814
Seguridad Social	0	0	0	0	0	0
Otras Prestaciones Sociales y Económicas	454,500	-15,760	438,740	214,969	214,969	223,771
Previsiones	0	0	0	0	0	0
Pago de Estímulos a Servidores Públicos	0	0	0	0	0	0
<b>Materiales y Suministros</b>	<b>132,000</b>	<b>-8,176</b>	<b>123,824</b>	<b>108,444</b>	<b>108,444</b>	<b>15,380</b>
Materiales de Administración, Emisión de Documentos y Artículos Oficiales	33,000	-2,426	30,574	26,813	26,813	3,761
Alimentos y Utensilios	6,000	7,000	13,000	6,777	6,777	6,223
Materiales Primas y Materiales de Producción y Comercialización	0	0	0	0	0	0
Materiales y Artículos de Construcción y de Reparación	0	-1,000	0	0	0	0
Productos Químicos, Farmacéuticos y de Laboratorio	1,000	0	0	0	0	0
Combustibles, Lubricantes y Aditivos	72,000	0	72,000	66,793	66,793	5,207
Vestuario, Blancos, Prendas de Protección y Artículos Deportivos	15,000	-8,000	7,000	6,822	6,822	178
Materiales y Suministros Para Seguridad	0	0	0	0	0	0
Herramientas, Refacciones y Accesorios Menores	5,000	-3,750	1,250	1,239	1,239	11
<b>Servicios Generales</b>	<b>530,942</b>	<b>-105,295</b>	<b>425,647</b>	<b>371,383</b>	<b>366,961</b>	<b>54,254</b>
Servicios Básicos	24,600	-8,574	16,026	16,026	16,026	0
Servicios de Arrendamiento	64,500	-16,540	47,960	47,874	47,874	86
Servicios Profesionales, Científicos, Técnicos y Otros Servicios	35,000	-4,600	30,400	7,540	7,540	22,860
Servicios Financieros, Bancarios y Comerciales	44,642	-4,250	40,392	38,851	38,851	1,541
Servicios de Instalación, Reparación, Mantenimiento y Conservación	8,000	1,000	9,000	8,895	8,895	105
Servicios de Comunicación Social y Publicidad	25,000	-5,000	20,000	18,168	18,168	1,832
Servicios de Traslado y Viajeros	8,000	-8,000	0	0	0	0
Servicios Oficiales	140,500	-53,731	86,769	81,780	81,780	4,989
Otros Servicios Generales	180,700	-5,600	175,100	152,259	147,927	22,841
<b>Transferencias, Asignaciones, Subsidios y Otras Ayudas</b>	<b>0</b>	<b>0</b>	<b>0</b>	<b>0</b>	<b>0</b>	<b>0</b>
Transferencias Internas y Asignaciones al Sector Público	0	0	0	0	0	0
Transferencias al Resto del Sector Público	0	0	0	0	0	0
Subsidios y Subvenciones	0	0	0	0	0	0
Ayudas Sociales	0	0	0	0	0	0
Pensiones y Jubilaciones	0	0	0	0	0	0
Transferencias a Fideicomisos, Mandatos y Otros Análogos	0	0	0	0	0	0
Transferencias a la Seguridad Social	0	0	0	0	0	0
Donativos	0	0	0	0	0	0
Transferencias al Exterior	0	0	0	0	0	0
<b>Bienes Muebles, Inmuebles e Intangibles</b>	<b>0</b>	<b>0</b>	<b>0</b>	<b>0</b>	<b>0</b>	<b>0</b>
Mobiliario y Equipo de Administración	0	0	0	0	0	0
Mobiliario y Equipo Educativo y Recreativo	0	0	0	0	0	0
Equipo e Instrumental Médico y de Laboratorio	0	0	0	0	0	0
Vehículos y Equipo de Transporte	0	0	0	0	0	0
Equipo de Defensa y Seguridad	0	0	0	0	0	0
Maquinaria, Otros Equipos y Herramientas	0	0	0	0	0	0
Activos Biológicos	0	0	0	0	0	0
Bienes Inmuebles	0	0	0	0	0	0
Activos Intangibles	0	0	0	0	0	0
<b>Inversión Pública</b>	<b>0</b>	<b>0</b>	<b>0</b>	<b>0</b>	<b>0</b>	<b>0</b>
Obra Pública en Bienes de Dominio Público	0	0	0	0	0	0
Obra Pública en Bienes Propios	0	0	0	0	0	0
Proyectos Productivos y Acciones de Fomento	0	0	0	0	0	0

000 04





**Cuenta Pública 2018**  
**INSTITUTO MUNICIPAL DE LA MUJER EN SAN JUAN DEL RÍO, ORO**  
 Estado Analítico del Ejercicio del Presupuesto de Egresos  
 Clasificación por Objeto del Gasto (Capítulo y Concepto)  
 Del 1 de Enero al 31 de Diciembre de 2018

Concepto	Egresos					Subejercicio 6 = ( 3 - 4 )
	Aprobado 1	Ampliaciones/ (Reducciones) 2	Modificado 3 = ( 1 + 2 )	Devengado 4	Pagado 5	
<b>Inversiones Financieras y Otras Provisiones</b>						
Inversiones Para el Fomento de Actividades Productivas	0	0	0	0	0	0
Acciones y Participaciones de Capital	0	0	0	0	0	0
Compra de Títulos y Valores	0	0	0	0	0	0
Concesión de Préstamos	0	0	0	0	0	0
Inversiones en Fideicomisos, Mandatos y Otros Análogos	0	0	0	0	0	0
Otras Inversiones Financieras	0	0	0	0	0	0
Provisiones para Contingencias y Otras Erogaciones Especiales	0	0	0	0	0	0
<b>Participaciones y Aportaciones</b>						
Participaciones	0	0	0	0	0	0
Aportaciones	0	0	0	0	0	0
Convenios	0	0	0	0	0	0
<b>Deuda Pública</b>						
Amortización de la Deuda Pública	0	0	0	0	0	0
Intereses de la Deuda Pública	0	0	0	0	0	0
Comisiones de la Deuda Pública	0	0	0	0	0	0
Gastos de la Deuda Pública	0	0	0	0	0	0
Costo por Coberturas	0	0	0	0	0	0
Apoyos Financieros	0	0	0	0	0	0
Adeudos de Ejercicios Fiscales Anteriores (Adefas)	0	0	0	0	0	0
<b>Total del Gasto</b>	<b>3,300,000</b>	<b>0</b>	<b>3,300,000</b>	<b>3,001,093</b>	<b>2,986,661</b>	<b>298,907</b>

  
 E-DORA CRISTINA CHAVARRIA SALAS  
 DIRECTORA GENERAL

  
 C.P. MYRNA MICHELLE FIGUEROA CH.  
 JEFA ADMINISTRATIVA





**Cuenta Pública 2018**  
**INSTITUTO MUNICIPAL DE LA MUJER EN SAN JUAN DEL RIO, QRO**  
**Estado Analítico del Ejercicio del Presupuesto de Egresos**  
**Clasificación Económica (por Tipo de Gasto)**  
**Del 1 de Enero al 31 de Diciembre de 2018**

Concepto	Egresos					Subejercicio 6 = ( 3 - 4 )
	Aprobado 1	Ampliaciones/ (Reducciones) 2	Modificado 3 = ( 1 + 2 )	Devengado 4	Pagado 5	
Gasto Corriente	3,300,000	0	3,300,000	3,001,093	2,996,661	298,907
Gasto de Capital	0	0	0	0	0	0
Amortización de la Deuda y Disminución de Pasivos	0	0	0	0	0	0
Pensiones y Jubilaciones	0	0	0	0	0	0
Participaciones	0	0	0	0	0	0
<b>Total del Gasto</b>	<b>3,300,000</b>	<b>0</b>	<b>3,300,000</b>	<b>3,001,093</b>	<b>2,996,661</b>	<b>298,907</b>

  
 C. DORA CRISTINA CHAVARRIA SALAS  
 DIRECTORA GENERAL

  
 C.P. MYRNA MICHELLE FIGUEROA CH.  
 JEFA ADMINISTRATIVA



Cuenta Pública 2018  
**INSTITUTO MUNICIPAL DE LA MUJER EN SAN JUAN DEL RIO, CRO**  
 Estado Analítico del Ejercicio del Presupuesto de Egresos  
 Clasificación Administrativa  
 Del 1 de Enero al 31 de Diciembre de 2018

Concepto	Egresos					Subejercicio 6 = (3 - 4)
	Aprobado 1	Ampliaciones/ (Reducciones) 2	Modificado 3 = (1 + 2)	Devengado 4	Pagado 5	
200 DESCENTRADOS Y OTROS						
202 INSTITUTO MUNICIPAL DE LA MUJER EN SAN JUAN DEL RIO	\$3,300,000	\$0	\$3,300,000	\$3,001,093	\$2,996,661	\$298,907
						\$298,907
						\$0
						\$0
						\$0
						\$0
						\$0
						\$0
						\$0
						\$0
<b>Total del Gasto</b>	<b>\$3,300,000</b>	<b>\$0</b>	<b>\$3,300,000</b>	<b>\$3,001,093</b>	<b>\$2,996,661</b>	<b>\$298,907</b>

  
~~G. DIANA CRISTINA CHAVARRIA SALAS~~  
 DIRECTORA GENERAL

  
 C.P. MYRNA MICHILLE FIGUEROA CH.  
 JEFA ADMINISTRATIVA



**Cuenta Pública 2018**  
**INSTITUTO MUNICIPAL DE LA MUJER EN SAN JUAN DEL RIO, QRO**  
**Estado Analítico del Ejercicio del Presupuesto de Egresos**  
**Clasificación Funcional (Finalidad y Función)**  
**Del 1 de Enero al 31 de Diciembre de 2018**

Concepto	Egresos					Subejercicio 6 = ( 3 - 4 )
	Aprobado 1	Ampliaciones/ (Reducciones) 2	Modificado 3 = ( 1 + 2 )	Devengado 4	Pagado 5	
<b>Gobierno</b>						
Legislación	0	0	0	0	0	0
Justicia	0	0	0	0	0	0
Coordinación de la Política de Gobierno	0	0	0	0	0	0
Relaciones Exteriores	0	0	0	0	0	0
Asuntos Financieros y Hacendarios	0	0	0	0	0	0
Seguridad Nacional	0	0	0	0	0	0
Asuntos de Orden Público y de Seguridad Interior	0	0	0	0	0	0
Otros Servicios Generales	0	0	0	0	0	0
<b>Desarrollo Social</b>						
Protección Ambiental	3,300,000	0	3,300,000	3,001,093	2,996,661	298,907
Vivienda y Servicios a la Comunidad	0	0	0	0	0	0
Salud	0	0	0	0	0	0
Recreación, Cultura y Otras Manifestaciones Sociales	0	0	0	0	0	0
Educación	0	0	0	0	0	0
Protección Social	0	0	0	0	0	0
Otros Asuntos Sociales	3,300,000	0	3,300,000	3,001,093	2,996,661	298,907
<b>Desarrollo Económico</b>						
Asuntos Económicos, Comerciales y Laborales en General	0	0	0	0	0	0
Agronegocios, Silvicultura, Pesca y Caza	0	0	0	0	0	0
Combustibles y Energía	0	0	0	0	0	0
Minería, Manufacturas y Construcción	0	0	0	0	0	0
Transporte	0	0	0	0	0	0
Comunicaciones	0	0	0	0	0	0
Turismo	0	0	0	0	0	0

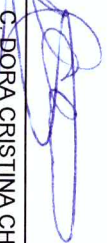

Ciencia, Tecnología e Innovación					0			0
Otras Industrias y Otros Asuntos Económicos					0			0
<b>Otras no Clasificadas en Funciones Anteriores</b>					<b>0</b>			<b>0</b>
Transacciones de la Deuda Pública / Costo Financiero de la Deuda					0			0
Transferencias, Participaciones y Aportaciones entre Dif. Niveles y Ord de Gob.					0			0
Saneamiento del Sistema Financiero					0			0
Adeudos de Ejercicios Fiscales Anteriores					0			0
<b>Total del Gasto</b>					<b>3,300,000</b>			<b>298,907</b>

  
 C. DORA CRISTINA CHAVARRIA SALAS  
 DIRECTORA GENERAL

  
 C.P. MYRNA MICHELLE FIGUEROA CH.  
 JEFA ADMINISTRATIVA



**IMM**

**INSTITUTO MUNICIPAL  
DE LA MUJER**

SAN JUAN DEL RÍO 2018-2021

**Anexos**

Cuenta Pública  
Instituto Municipal de la Mujer SJR | **2018**



INSTITUTO MUNICIPAL DE LA MUJER EN SAN JUAN DEL RIO, ORO  
 Del 1 de Enero al 31 de Diciembre de 2018

Cuenta Pública 2018  
 INSTITUTO MUNICIPAL DE LA MUJER EN SAN JUAN DEL RIO, ORO  
 Gasto por Categoría Programática  
 Del 1 de Enero al 31 de Diciembre de 2018

Programas	Concepto	Egresos					Subejercicio
		Aprobado 1	Ampliaciones/Reducciones 2	Modificado 3 = (1 + 2)	Devengado 4	Pagado 5	
	Subsidios Sector Social y Privado o Entidades Federalizadas y Municipios	3,300,000	0	3,300,000	3,001,093	2,996,561	298,907
	Sujetos a Reglas de Operación	0	0	0	0	0	0
	Otros Subsidios	0	0	0	0	0	0
	Desempeño de las Funciones	3,300,000	0	3,300,000	3,001,093	2,996,561	298,907
	Prestación de Servicios Públicos	3,300,000	0	3,300,000	3,001,093	2,996,561	298,907
	Provision de Bienes Públicos	0	0	0	0	0	0
	Planación, seguimiento y evaluación de políticas públicas	0	0	0	0	0	0
	Promoción y fomento	0	0	0	0	0	0
	Regulación y supervisión	0	0	0	0	0	0
	Funciones de las Fuerzas Armadas (Únicamente Gobierno Federal)	0	0	0	0	0	0
	Específicos	0	0	0	0	0	0
	Proyectos de Inversión	0	0	0	0	0	0
	Administrativos y de Apoyo	0	0	0	0	0	0
	Apoyo al proceso presupuestario y para mejorar la eficiencia institucional	0	0	0	0	0	0
	Apoyo a la función pública y al mejoramiento de la gestión	0	0	0	0	0	0
	Operaciones ajenas	0	0	0	0	0	0
	Compromisos	0	0	0	0	0	0
	Obligaciones de cumplimiento de resolución jurisdiccional:	0	0	0	0	0	0
	Desastres Naturales	0	0	0	0	0	0
	Obligaciones	0	0	0	0	0	0
	Pensiones y jubilaciones	0	0	0	0	0	0
	Aportaciones a la seguridad social	0	0	0	0	0	0
	Aportaciones a fondos de estabilización	0	0	0	0	0	0
	Aportaciones a fondos de inversión y reestructura de pensiones	0	0	0	0	0	0
	Programas de Gasto Federalizado (Gobierno Federal)	0	0	0	0	0	0
	Gasto Federalizado	0	0	0	0	0	0
	Participaciones a entidades federalizadas y municipios	0	0	0	0	0	0
	Costo financiero, deuda o apoyos a deudores y ahorradores de la banca	0	0	0	0	0	0
	Adeudados de ejercicios fiscales anteriores	0	0	0	0	0	0
	<b>Total del Gasto</b>	<b>3,300,000</b>	<b>0</b>	<b>3,300,000</b>	<b>3,001,093</b>	<b>2,996,561</b>	<b>298,907</b>

*[Signature]*  
 C. DORA CRISTINA CHAVARRIA SALAS  
 DIRECTORA GENERAL

*[Signature]*  
 C. P. MYRNA MICHELLE FIGUEROA CH.  
 JEFA ADMINISTRATIVA



INSTITUTO MUNICIPAL DE LA MUJER EN SAN JUAN DEL RÍO, QRO.

---

*Programas y Proyectos de Inversión*

**“NADA QUE MANIFESTAR”**

  
C. DORACRISTINA CHAVARRÍA SALAS  
DIRECTORA GENERAL

  
C.P. MYRNA MICHELLE FIGUEROA CH.  
JEFA ADMINISTRATIVA

INSTITUTO MUNICIPAL DE LA MUJER EN SAN JUAN DEL RÍO, QRO.

---

*Indicadores de Resultados*

**“NADA QUE MANIFESTAR”**

---

C. DORA CRISTINA CHAVARRIA SALAS  
DIRECTORA GENERAL

---

C.P. MYRNA MICHELLE FIGUEROA CH.  
JEFA ADMINISTRATIVA

INSTITUTO MUNICIPAL DE LA MUJER EN SAN JUAN DEL RÍO, QRO.

---

*Esquemas bursátiles y de coberturas financieras de los entes  
públicos*

**“NADA QUE MANIFESTAR”**

\_\_\_\_\_  
C. DORA CRISTINA CHAVARRIA SALAS  
DIRECTORA GENERAL

\_\_\_\_\_  
C.P. MYRNA MICHELLE FIGUEROA CH.  
JEFA ADMINISTRATIVA



**INSTITUTO MUNICIPAL DE LA MUJER EN SAN JUAN DEL RÍO, QRO.**

---

*Relación de Bienes inmuebles que componen su patrimonio*

**“NADA QUE MANIFESTAR”**

  
C. DORA CRISTINA GHAVARRÍA SALAS  
DIRECTORA GENERAL

  
C.P. MYRNA MICHELLE FIGUEROA CH.  
JEFA ADMINISTRATIVA



**INSTITUTO MUNICIPAL DE LA MUJER EN SAN JUAN DEL RIO, QRO.**  
**Relación de bienes muebles que componen su patrimonio**  
**Ref. LGC6 art. 23 último párrafo**  
**Cuenta Pública 2018**

CLAVE	DESCRIPCION	IMPORTE
-------	-------------	---------

IMM-001-26A	AUTOMOVIL TSURU COLOR BLANCO MARCA NISSAN	136,220.00
IMM-001-100	AUTOMOVIL VERSA AVANCE 2017 COLOR AZUL MARCA NISSAN	202,931.03
<b>EQUIPO DE TRANSPORTE</b>		<b>339,151.03</b>

IMM-001-007	MESA DE PLASTICO	598.95
IMM-001-008	ARCHIVERO METALICO DE 4 GAVETAS	3,060.29
IMM-001-009	ESCRITORIO PARA COMPUTADORA	764.19
IMM-001-010	ESCRITORIO EN ARCO METROPOLI	2,399.00
IMM-001-011	LIBRERO 5 REPISAS	1,021.99
IMM-001-012	ESCRITORIO ESQUINERO	2,044.98
IMM-001-013	ESCRITORIO EJECUTIVO ARENA	2,999.00
IMM-001-014	LIBRERO 5 REPISAS	999.03
IMM-001-022	GABINETE MAMBO	1,699.00
IMM-001-023	GABINETE	1,355.01
IMM-001-024	SILON DE PIEL BOSS II	799.00
IMM-001-025	ESCRITORIO OD	2,299.00
IMM-001-031	MODULO DIRECTOR EN "U"	6,900.00
IMM-001-032	MESA REDONDA	1,725.00
IMM-001-033	COMBINACION SECRETARIAL EN "L"	3,900.00
IMM-001-052	GABINETE C/CERRAD ARM	1,699.00
IMM-001-057	LIBRERO 3 ESPACIOS VALENTIN	1,299.00
IMM-001-059	ARCHIVERO METALICO DE 4 GAVETAS	4,292.00
IMM-001-060	ESCRITORIO SECRETARIAL DOS GAVETAS	3,248.00
IMM-001-061	MESA PLEABLE DE FIBRA DE VIDRIO	3,132.00
IMM-001-062	ARCHIVERO METALICO DE 4 GAVETAS	8,584.00
IMM-001-063	ESCRITORIO SECRETARIAL MARCA OFILINEA	3,248.00
IMM-001-064	ESCRITORIO SECRETARIAL MCA OFILINEA	3,248.00
IMM-001-065	SILLA SECRETARIAL MCA OFFHIO	1,216.84
IMM-001-066	ESCRITORIO SECRETARIAL MCA OFILINEA	3,248.00
<b>MUEBLES</b>		<b>91,950.28</b>

8



IMM-001-067	ARCHIVERO METALICO DE 4 GAVETAS	4,292.00
IMM-001-068	ESCRITORIO SECRETARIAL MCA OFILINEA	3,248.00
IMM-001-069	ESCRITORIO SECRETARIAL MCA OFILINEA	3,248.00
IMM-001-073	PIZARRON DE CORZO MCA ALFRA	1,566.00
IMM-001-074	LIBRERO DE CUATRO ENTREPANOS CON 5 ESPACIOS MCA OFILINEA	3,422.00
IMM-001-071	ESCRITORIO EN L CAPUCINO	2,499.00
IMM-001-072	ESCRITORIO NEGRO PRESTIGE	2,199.00
IMM-001-075	SILLA ARMABLE FORUM MESH GRING	1,599.00
IMM-001-076	SILLA ARMABLE FORUM MESH GRING	1,599.00
IMM-001-076	LIBRERO TORRE NEGRO	2,499.00
IMM-001-017	VENTILADOR TORRE	747.02
IMM-001-018	VENTILADOR DE TECHO	969.00
IMM-001-021	DESPACHADOR AGUA FRIA/CALIENTE	1,599.00
IMM-001-036	HORNO DE MICROONDAS BLANCO	799.00
IMM-001-038	VENTILADOR DE PEDESTAL 16	679.00
IMM-001-039	VENTILADOR DE PEDESTAL 16	679.00
IMM-001-039	DISPENSADOR DE AGUA ACUASTAR	3,700.52
<b>EQUIPO DE SERVICIO 9,172.54</b>		
IMM-001-002	COMPUTADORA ARMADA ATHLON	8,820.00
IMM-001-004	LAPTOP INTEL PENTIUM M 735	12,300.00
IMM-001-005	RUTEADOR	939.55
IMM-001-015	UPS TRIPPLITE INTERNET 550U 8 CONT (REGUALDOR)	862.50
IMM-001-016	UPS TRIPPLITE INTERNET 550U 8 CONT (REGUALDOR)	862.50
IMM-001-030	COMPUTADORA COMPAC PCPRESG 3404	4,999.00
IMM-001-035	MULTIFUNCIONAL HP M120 LASE	3,249.00
IMM-001-044	IMPRESORA HP LASERJET CP1518	2,998.99
IMM-001-045	COMPUTADORA HP TOUCHMART 300-1200LA	14,999.00
IMM-001-046	MULTIFUNCIONAL HP PS AIO D11	0.02
IMM-001-054	TOSHIBA NOTEBOOK	14,705.01
IMM-001-055	COMPUTADORA DUAL CORE HP OMNI	9,402.84
IMM-001-058	EQUIPO DE COMPUTO HP AIO 120-1005	5,490.05
IMM-001-081	LAPTOP ASUS X455LA	8,499.00
IMM-001-082	LAPTOP HP 15-AC102LA	5,999.00
IMM-001-073	MULTIFUNCIONAL CANON PIXMA G 3100	3,999.00
IMM-001-083	LAPTOP LENOVO 110-141BR	6,999.00
<b>EQUIPO DE COMPUTO 105,124.46</b>		

IMM-001-067	ARCHIVERO METALICO DE 4 GAVETAS	4,292.00
IMM-001-068	ESCRITORIO SECRETARIAL MCA OFILINEA	3,248.00
IMM-001-069	ESCRITORIO SECRETARIAL MCA OFILINEA	3,248.00
IMM-001-073	PIZARRON DE CORZO MCA ALFRA	1,566.00
IMM-001-074	LIBRERO DE CUATRO ENTREPANOS CON 5 ESPACIOS MCA OFILINEA	3,422.00
IMM-001-071	ESCRITORIO EN L CAPUCINO	2,499.00
IMM-001-072	ESCRITORIO NEGRO PRESTIGE	2,199.00
IMM-001-075	SILLA ARMABLE FORUM MESH GRING	1,599.00
IMM-001-076	SILLA ARMABLE FORUM MESH GRING	1,599.00
IMM-001-076	LIBRERO TORRE NEGRO	2,499.00
IMM-001-017	VENTILADOR TORRE	747.02
IMM-001-018	VENTILADOR DE TECHO	969.00
IMM-001-021	DESPACHADOR AGUA FRIA/CALIENTE	1,599.00
IMM-001-036	HORNO DE MICROONDAS BLANCO	799.00
IMM-001-038	VENTILADOR DE PEDESTAL 16	679.00
IMM-001-039	VENTILADOR DE PEDESTAL 16	679.00
IMM-001-039	DISPENSADOR DE AGUA ACUASTAR	3,700.52
<b>EQUIPO DE SERVICIO 9,172.54</b>		

IMM-001-067	ARCHIVERO METALICO DE 4 GAVETAS	4,292.00
IMM-001-068	ESCRITORIO SECRETARIAL MCA OFILINEA	3,248.00
IMM-001-069	ESCRITORIO SECRETARIAL MCA OFILINEA	3,248.00
IMM-001-073	PIZARRON DE CORZO MCA ALFRA	1,566.00
IMM-001-074	LIBRERO DE CUATRO ENTREPANOS CON 5 ESPACIOS MCA OFILINEA	3,422.00
IMM-001-071	ESCRITORIO EN L CAPUCINO	2,499.00
IMM-001-072	ESCRITORIO NEGRO PRESTIGE	2,199.00
IMM-001-075	SILLA ARMABLE FORUM MESH GRING	1,599.00
IMM-001-076	SILLA ARMABLE FORUM MESH GRING	1,599.00
IMM-001-076	LIBRERO TORRE NEGRO	2,499.00

000 37



C. DORA CRISTINA CHAVARRIA SALAS  
DIRECTORA GENERAL

C.P. MYRNA MICHELLE FIGUEROA CH.  
JEFA ADMINISTRATIVA

**TOTAL BIENES MUEBLES**

598,929.44

IMM-001-006	ROTAFOLO	670.00
IMM-001-040	DISPLAY DE .80 X 1.80 MTS CON ESTRUCTURA LONA IMPRESA Y BOLSA	1,235.40
IMM-001-076	ROTAFOLO ELEGANCE MCA ALFRA	2,353.64
IMM-001-077	ROTAFOLO ELEGANCE MCA ALFRA	2,353.64
IMM-001-325	SLEEVE LAPTOP PULG BIZ NG	489.00
IMM-001-326	PORTALAPTOP SHERPA 15.6 WENGER	760.52
<b>EQUIPOS VARIOS</b>		<b>7,862.20</b>

IMM-001-019	TELEFONO CELULAR	600.00
IMM-001-020	FAX SHARP UX-115	1,320.00
IMM-001-048	TELEFONO ALAMBRIKO SECRETARIAL PLUS	655.01
IMM-001-049	TELEFONO ALAMBRIKO SECRETARIAL PLUS	655.01
IMM-001-084	TELEFONO ALAMBRIKO MODERPHONE TC18	649.00
IMM-001-085	TELEFONO INALAMBRIKO DUO ALCAT	848.00
IMM-001-084	TELEFONO ONIX IDENTIFICADOR	199.00
<b>EQUIPO DE COMUNICACIÓN</b>		<b>4,926.02</b>

IMM-001-001	CAMARA FOTOGRAFIA DIGITAL	2,998.00
IMM-001-027	ESTEREO Y BOCINAS	1,997.55
IMM-001-034	PANTALLA TRIPIE BLANCA 60x60	1,449.00
IMM-001-042	VIDEOPROYECTOR EPSON 705 HD	11,899.00
IMM-001-043	BOCINAS 2.1 615B PLEOMAX	1,289.00
IMM-001-050	SISTEMA PROF MICRO MANO Y SOLAPA INALAM	1,100.00
IMM-001-051	PANTALLA TRIPIE BLANCA 60x60	1,739.00
IMM-001-056	CAMARA DIGITAL L310	3,500.36
IMM-001-071	INVERSOR D/VOLTAJE AUTOMOTRIZ 12VCD A 11	1,090.00
IMM-001-072	GRABADORA DIGITAL DE VOZ Y MP3 DE 2GB	895.00
IMM-001-075	GRABADORA SONY RADIO BLUETOOTH	1,299.00
IMM-001-078	RADIOGRABADORA RCD 4343	1,190.00
IMM-001-077	PROYECTOR HTP LED-66	4,699.00
IMM-001-080	CAMARA DIGITAL NIKON COOLPIX B500 NGO	4,199.00
IMM-001-081	GRABADORA DE VOZ PHILIPS 1150	1,399.00
<b>EQUIPO DE AUDIO Y VIDEO</b>		<b>40,742.91</b>

000 43



## INSTITUTO MUNICIPAL DE LA MUJER EN SAN JUAN DEL RIO, ORO

### Relación de cuentas bancarias productivas específicas

Clave	Bancold	CatalogoCuentald	Cuenta	Descripción	Observaciones
		1112-003	0423372168	CUENTA BANORTE GTO. CORRIENTE	Activa
		1112-004	1006105720	CUENTA BANORTE PROVISIONES	Activa

  
C. DORA CRISTINA CHAVARRIA SALAS  
DIRECTORA GENERAL

  
C.P. MYRNA MICHELLE FIGUEROA CH.  
JEFA ADMINISTRATIVA

INSTITUTO MUNICIPAL DE LA MUJER EN SAN JUAN DEL RÍO, QRO.

---

*Información del Ejercicio y Destino del Gasto Federalizado y  
Reintegros*

**“NADA QUE MANIFESTAR”**

---

C. DORA CRISTINA CHAVARRIA SALAS  
DIRECTORA GENERAL

---

C.P. MYRNA MICHELLE FIGUEROA CH.  
JEFA ADMINISTRATIVA



INSTITUTO MUNICIPAL DE LA MUJER EN SAN JUAN DEL RÍO, QRO.

---

*Relación de apoyos por concepto de subsidios y donativos*

## “NADA QUE MANIFESTAR”

---

C. DORA CRISTINA CHAVARRIA SALAS  
DIRECTORA GENERAL

---

C.P. MYRNA MICHELLE FIGUEROA CH.  
JEFA ADMINISTRATIVA

INSTITUTO MUNICIPAL DE LA MUJER EN SAN JUAN DEL RÍO, QRO.

---

*Avance FisicoFinanciero de las obras y acciones respectivas*

**“NADA QUE MANIFESTAR”**

---

C. DORA CRISTINA CHAVARRIA SALAS  
DIRECTORA GENERAL



---

C.P. MYRNA MICHELLE FIGUEROA CH.  
JEFA ADMINISTRATIVA

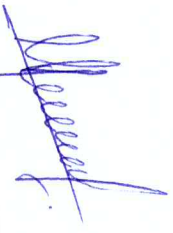



**IMM**

**INSTITUTO MUNICIPAL  
DE LA MUJER**

SAN JUAN DEL RÍO 2018-2021

# Información

# Ley de Disciplina Financiera

Cuenta Pública

Instituto Municipal de la Mujer SJR

**2018**





**INSTITUTO MUNICIPAL DE LA MUJER EN SAN JUAN DEL RÍO, QRO (a)**  
**Estado de Situación Financiera Detallado - LDF**  
**Al 31 de diciembre de 2017 y al 31 de Diciembre de 2018 (b)**  
**(PESOS)**

Concepto (c)	2018 (d)	31 de diciembre de 2017 (e)	Concepto (c)	2018 (d)	31 de diciembre de 2017 (e)
<b>ACTIVO</b>			<b>PASIVO</b>		
<b>Activo Circulante</b>			<b>Pasivo Circulante</b>		
a) Efectivo y Equivalentes (a=a1+a2+a3+a4+a5+a6+a7)	247,087	179,052	a) Cuentas por Pagar a Corto Plazo (a=a1+a2+a3+a4+a5+a6+a7+a8+a9)	456,528	474,233
a1) Efectivo	3,026	3,026	a1) Servicios Personales por Pagar a Corto Plazo	252,691	52,691
a2) Bancos/Tesorería	227,782	159,747	a2) Proveedores por Pagar a Corto Plazo	0	0
a3) Bancos/Dependencias y Otros	0	0	a3) Contratistas por Obras Públicas por Pagar a Corto Plazo	0	0
a4) Inversiones Temporales (Hasta 3 meses)	16,279	16,279	a4) Participaciones y Aportaciones por Pagar a Corto Plazo	0	0
a5) Fondos con Afectación Específica	0	0	a5) Intereses, Comisiones y Otros Gastos de la Deuda Pública por Pagar a Corto Plazo	0	0
a6) Depósitos de Fondos de Terceros en Garantía y/o Administración	0	0	a6) Intereses, Comisiones y Otros Gastos de la Deuda Pública por Pagar a Corto Plazo	0	0
a7) Otros Efectivos y Equivalentes	0	0	a7) Retenciones y Contribuciones por Pagar a Corto Plazo	164,413	382,118
b) Derechos a Recibir Efectivo o Equivalentes (b=b1+b2+b3+b4+b5+b6+b7)	1,081,070	1,467,838	a8) Devoluciones de la Ley de Ingresos por Pagar a Corto Plazo	0	0
b1) Inversiones Financieras de Corto Plazo	0	0	a9) Otras Cuentas por Pagar a Corto Plazo	39,424	39,424
b2) Cuentas por Cobrar a Corto Plazo	0	0	b) Documentos por Pagar a Corto Plazo (b=b1+b2+b3)	0	0
b3) Deudores Diversos por Cobrar a Corto Plazo	1,080,709	1,467,477	b1) Documentos Comerciales por Pagar a Corto Plazo	0	0
b4) Ingresos por Recuperar a Corto Plazo	0	0	b2) Documentos con Contratistas por Obras Públicas por Pagar a Corto Plazo	0	0
b5) Deudores por Anticipos de la Tesorería a Corto Plazo	361	361	b3) Otros Documentos por Pagar a Corto Plazo	0	0
b6) Préstamos Otorgados a Corto Plazo	0	0	c) Porción a Corto Plazo de la Deuda Pública a Largo Plazo (c=c1+c2)	0	0
b7) Otros Derechos a Recibir Efectivo o Equivalentes a Corto Plazo	0	0	c1) Porción a Corto Plazo de la Deuda Pública	0	0
c) Derechos a Recibir Bienes o Servicios (c=c1+c2+c3+c4+c5)	17,456	3,970	c2) Porción a Corto Plazo de Arrendamiento Financiero	0	0
c1) Anticipo a Proveedores por Adquisición de Bienes y Prestación de Servicios a Corto Plazo	17,456	3,970	d) Títulos y Valores a Corto Plazo	0	0
c2) Anticipo a Proveedores por Adquisición de Bienes Inmuebles y Muebles a Corto Plazo	0	0	e) Pasivos Diferidos a Corto Plazo (e=e1+e2+e3)	0	0
c3) Anticipo a Proveedores por Adquisición de Bienes Intangibles a Corto Plazo	0	0	e1) Ingresos Cobrados por Adelantado a Corto Plazo	0	0
c4) Anticipo a Contratistas por Obras Públicas a Corto Plazo	0	0	e2) Intereses Cobrados por Adelantado a Corto Plazo	0	0
c5) Otros Derechos a Recibir Bienes o Servicios a Corto Plazo	0	0	e3) Otros Pasivos Diferidos a Corto Plazo	0	0
d) Inventarios (g=d1+d2+d3+d4+d5)	17,456	3,970	f) Fondos y Bienes de Terceros en Garantía y/o Administración a Corto Plazo (f=f1+f2+f3+f4+f5+f6)	0	0
d1) Inventario de Mercancías para Venta	0	0	f1) Fondos en Garantía a Corto Plazo	0	0
d2) Inventario de Mercancías Terminadas	0	0	f2) Fondos en Administración a Corto Plazo	0	0
d3) Inventario de Mercancías en Proceso de Elaboración	0	0	f3) Fondos Contingentes a Corto Plazo	0	0
d4) Inventario de Materias Primas, Materiales y Suministros para Producción	0	0	f4) Fondos de Fideicomisos, Mandatos y Contratos Análogos a Corto Plazo	0	0
d5) Bienes en Tránsito	0	0	f5) Otros Fondos de Terceros en Garantía y/o Administración a Corto Plazo	0	0
e) Almacenes	0	0	f6) Valores y Bienes en Garantía a Corto Plazo	0	0
f) Estimación por Pérdida o Deterioro de Activos Circulantes (f=f1+f2)	0	0	g) Provisiones a Corto Plazo (g=g1+g2+g3)	0	0
f1) Estimaciones para Cuentas Incobrables por Derechos a Recibir Efectivo o Equivalentes	0	0	g1) Provisión para Demandas y Juicios a Corto Plazo	0	0
f2) Estimación por Deterioro de Inventarios	0	0	g2) Provisión para Contingencias a Corto Plazo	0	0
f3) Otras Provisiones a Corto Plazo	0	0	g3) Otras Provisiones a Corto Plazo	0	0
g) Otros Activos Circulantes (g=g1+g2+g3+g4)	0	0	h) Otros Pasivos a Corto Plazo (h=h1+h2+h3)	0	0
g1) Valores en Garantía	0	0	h1) Ingresos por Clasificar	0	0
g2) Bienes en Garantía (excluye depósitos de fondos)	0	0			

000 54





**INSTITUTO MUNICIPAL DE LA MUJER EN SAN JUAN DEL RÍO, ORO (a)**  
 Estado de Situación Financiera Detallado - LDF  
 Al 31 de diciembre de 2017 y al 31 de Diciembre de 2018 (b)

		(PESOS)	
g3) Bienes Derivados de Embargos, Decomisos, Aseguramientos y Dación en Pago	0	0	0
g4) Adquisición con Fondos de Terceros	0	0	0
<b>IA. Total de Activos Circulantes (IA = a + b + c + d + e + f + g)</b>	<b>1,345,613</b>	<b>1,650,860</b>	<b>456,528</b>
<b>Activo No Circulante</b>			
a. Inversiones Financieras a Largo Plazo	0	0	0
b. Derechos a Recibir Efectivo o Equivalentes a Largo Plazo	0	0	0
c. Bienes Inmuebles, Infraestructura y Construcciones en Proceso	0	0	0
d. Bienes Muebles	598,929	598,929	0
e. Activos Intangibles	0	0	0
f. Depreciación, Deterioro y Amortización Acumulada de Bienes	0	0	0
g. Activos Diferidos	104,537	104,537	0
h. Estimación por Perdida o Deterioro de Activos no Circulantes	0	0	0
i. Otros Activos no Circulantes	0	0	0
<b>IB. Total de Activos No Circulantes (IB = a + b + c + d + e + f + g + h + i)</b>	<b>703,466</b>	<b>703,466</b>	<b>0</b>
<b>I. Total del Activo (I = IA + IB)</b>	<b>2,049,079</b>	<b>2,354,327</b>	<b>456,528</b>
h2) Recaudación por Participar	0	0	0
h3) Otros Pasivos Circulantes	0	0	0
<b>IIA. Total de Pasivos Circulantes (IIA = a + b + c + d + e + f + g + h)</b>	<b>456,528</b>	<b>456,528</b>	<b>474,233</b>
<b>Pasivo No Circulante</b>			
a. Cuentas por Pagar a Largo Plazo	0	0	0
b. Documentos por Pagar a Largo Plazo	0	0	0
c. Deuda Pública a Largo Plazo	0	0	0
d. Pasivos Diferidos a Largo Plazo	0	0	0
e. Fondos y Bienes de Terceros en Garantía y/o en Administración a Largo Plazo	0	0	0
f. Provisiones a Largo Plazo	0	0	0
<b>IIIB. Total de Pasivos No Circulantes (IIIB = a + b + c + d + e + f)</b>	<b>0</b>	<b>0</b>	<b>0</b>
<b>II. Total del Pasivo (II = IIA + IIIB)</b>	<b>456,528</b>	<b>456,528</b>	<b>474,233</b>
<b>HACIENDA PÚBLICA/PATRIMONIO</b>			
<b>IIIA. Hacienda Pública/Patrimonio Contribuido (IIIA = a + b + c)</b>			
a. Aportaciones	346,865	346,865	346,865
b. Donaciones de Capital	0	0	0
c. Actualización de la Hacienda Pública/Patrimonio	0	0	0
<b>IIIB. Hacienda Pública/Patrimonio Generado (IIIB = a + b + c + d + e)</b>	<b>1,245,686</b>	<b>1,533,229</b>	<b>115,220</b>
a. Resultados del Ejercicio (Ahorro/ Desahorro)	512,457	115,220	0
b. Resultados de Ejercicios Anteriores	733,229	1,418,009	0
c. Revalúos	0	0	0
d. Reservas	0	0	0
e. Rectificaciones de Resultados de Ejercicios Anteriores	0	0	0
<b>IIIC. Exceso o Insuficiencia en la Actualización de la Hacienda Pública/Patrimonio (IIIC = a + b)</b>	<b>0</b>	<b>0</b>	<b>0</b>
a. Resultado por Posición Monetaria	0	0	0
b. Resultado por Tenencia de Activos no Monetarios	0	0	0
<b>III. Total Hacienda Pública/Patrimonio (III = IIIA + IIIB + IIIC)</b>	<b>1,592,551</b>	<b>1,880,094</b>	<b>115,220</b>
<b>IV. Total del Pasivo y Hacienda Pública/Patrimonio (IV = II + III)</b>	<b>2,049,079</b>	<b>2,354,327</b>	<b>591,753</b>

C. DORA CRISTINA CHAVARRIA SALAS  
 DIRECTORA GENERAL

C.P. MYRNA MICHELLE FIGUEROA CH.  
 JEFA ADMINISTRATIVA





Denominación de la Deuda Pública y Otros Pasivos	Saldo al 31 de diciembre de 2017 (d)	Disposiciones del Periodo (e)	Amortizaciones del Periodo (f)	Revaluaciones, Reclasificaciones y Otros Ajustes (g)	Saldo Final del Periodo h=d+e-f+g	Pago de Intereses del Periodo (i)	Pago de Comisiones y demás costos asociados durante el periodo (j)
<b>1. Deuda Pública (1=A+B) (c)</b>	(d)	(e)	(f)	(g)	h=d+e-f+g	(i)	(j)
<b>A. Corto Plazo (A=a1+a2+a3)</b>	0	0	0	0	0	0	0
a1) Instituciones de Crédito	0	0	0	0	0	0	0
a2) Títulos y Valores	0	0	0	0	0	0	0
a3) Arrendamientos Financieros	0	0	0	0	0	0	0
<b>B. Largo Plazo (B=b1+b2+b3)</b>	0	0	0	0	0	0	0
b1) Instituciones de Crédito	0	0	0	0	0	0	0
b2) Títulos y Valores	0	0	0	0	0	0	0
b3) Arrendamientos Financieros	0	0	0	0	0	0	0
<b>2. Otros Pasivos</b>	474,233	0	0	0	456,528	0	0
<b>3. Total de la Deuda Pública y Otros Pasivos</b>	474,233	0	0	0	456,528	0	0
<b>4. Deuda Contingente 1 (Informativo)</b>	0	0	0	0	0	0	0
A. Deuda Contingente 1	0	0	0	0	0	0	0
B. Deuda Contingente 2	0	0	0	0	0	0	0
C. Deuda Contingente XX	0	0	0	0	0	0	0
<b>5. Valor de Instrumentos Bono Cupón Cerro 2 (Informativo)</b>	0	0	0	0	0	0	0
A. Instrumento Bono Cupón Cerro 1	0	0	0	0	0	0	0
B. Instrumento Bono Cupón Cerro 2	0	0	0	0	0	0	0
C. Instrumento Bono Cupón Cerro XX	0	0	0	0	0	0	0

1. Se refiere a cualquier financiamiento sin fuente o garantía de pago definida, que sea asumida de manera solidaria o subsidiaria por las Entidades Federativas con sus Municipios, organismos descentralizados y empresas de participación estatal mayoritaria y fideicomisos, locales o municipales, y por los Municipios con sus respectivos organismos descentralizados y empresas de participación municipal mayoritaria.

2. Se refiere al valor del Bono Cupón Cerro que respalda el pago de los créditos asociados al mismo (Activo).

Obligaciones a Corto Plazo (k)	Monto Contratado (l)	Plazo Pactado (m)	Tasa de Interés (n)	Comisiones y Costos Relacionados (o)	Tasa Efectiva (p)
<b>6. Obligaciones a Corto Plazo (Informativo)</b>	0	0	0	0	0
A. Crédito 1	0	0	0	0	0
B. Crédito 2	0	0	0	0	0
C. Crédito XX	0	0	0	0	0

  
**C. DORA GRISTINA CHAVARRÍA SALAS**  
 DIRECTORA GENERAL

  
**C.P. MYRNA MICHELLE FIGUEROA CH.**  
 JEFA ADMINISTRATIVA





**INSTITUTO MUNICIPAL DE LA MUJER EN SAN JUAN DEL RIO, QRO (a)**  
**Informe Analítico de Obligaciones Diferentes de Financiamientos – LDF**  
 Del 1 de Enero al 31 de Diciembre de 2018 (b)  
 (PESOS)

Denominación de las Obligaciones Diferentes de Financiamiento	Fecha del Contrato	Fecha de inicio de operación del proyecto	Fecha de vencimiento	Monto de la inversión pactado	Plazo pactado	Monto promedio mensual del pago de la contraprestación	Monto promedio mensual del pago de la contraprestación correspondiente al pago de inversión	Monto pagado de la inversión al XX de XXXX de 20XX	Monto pagado de la inversión actualizado al XX de XXXX de 20XX	Saldo pendiente por pagar de la inversión al XX de XXXX de 20XX
(c)	(d)	(e)	(f)	(g)	(h)	(i)	(j)	(k)	(l)	(m = g - l)
<b>A. Asociaciones Público Privadas (APP's) (A=a+b+c+d)</b>										
a) APP 1	0	0	0	0	0	0	0	0	0	0
b) APP 2										0
c) APP 3										0
d) APP XX										0
<b>B. Otros Instrumentos (B=a+b+c+d)</b>										
a) Otro Instrumento 1	0	0	0	0	0	0	0	0	0	0
b) Otro Instrumento 2										0
c) Otro Instrumento 3										0
d) Otro Instrumento XX										0
<b>C. Total de Obligaciones Diferentes de Financiamiento (C=A+B)</b>	0	0	0	0	0	0	0	0	0	0

  
 C. DORA CRISTINA CHAVARRIA SALAS  
 DIRECTORA GENERAL

  
 C.P. MYRNA MICHELLE FIGUEROA CH.  
 JEFA ADMINISTRATIVA





Concepto (c)	Estimado/ Aprobado (d)	Devengado	Recaudado/ Pagado
A. Ingresos Totales (A = A1+A2+A3)	3,300,000	3,300,000	3,300,000
A1. Ingresos de Libre Disposición	3,300,000	3,300,000	3,300,000
A2. Transferencias Federales Etiquetadas	0	0	0
A3. Financiamiento Neto	0	0	0
B. Egresos Presupuestarios (B = B1+B2)	3,300,000	3,001,093	2,996,661
B1. Gasto No Etiquetado (sin incluir Amortización de la Deuda Pública)	3,300,000	3,001,093	2,996,661
B2. Gasto Etiquetado (sin incluir Amortización de la Deuda Pública)	0	0	0
C. Remanentes del Ejercicio Anterior (C = C1 + C2)	0	0	0
C1. Remanentes de Ingresos de Libre Disposición aplicados en el periodo	0	0	0
C2. Remanentes de Transferencias Federales Etiquetadas aplicados en el periodo	0	0	0
I. Balance Presupuestario (I = A - B + C)	0	298,907	303,339
II. Balance Presupuestario sin Financiamiento Neto (II = I - A3)	0	298,907	303,339
III. Balance Presupuestario sin Financiamiento Neto y sin Remanentes del Ejercicio Anterior (III = II - C)	0	298,907	303,339

Concepto	Aprobado	Devengado	Pagado
E. Intereses, Comisiones y Gastos de la Deuda (E = E1+E2)	0	0	0
E1. Intereses, Comisiones y Gastos de la Deuda con Gasto No Etiquetado	0	0	0
E2. Intereses, Comisiones y Gastos de la Deuda con Gasto Etiquetado	0	0	0
IV. Balance Primario (IV = III - E)	0	298,907	303,339

Concepto	Estimado/ Aprobado	Devengado	Recaudado/ Pagado
F. Financiamiento (F = F1 + F2)	0	0	0
F1. Financiamiento con Fuente de Ingresos de Libre Disposición	0	0	0
F2. Financiamiento con Fuente de Transferencias Federales Etiquetadas	0	0	0
G. Amortización de la Deuda (G = G1 + G2)	0	0	0
G1. Amortización de la Deuda Pública con Gasto No Etiquetado	0	0	0
G2. Amortización de la Deuda Pública con Gasto Etiquetado	0	0	0
A3. Financiamiento Neto (A3 = F - G)	0	0	0

Concepto	Estimado/ Aprobado	Devengado	Recaudado/ Pagado
A1. Ingresos de Libre Disposición	3,300,000	3,300,000	3,300,000
A3.1 Financiamiento Neto con Fuente de Pago de Ingresos de Libre Disposición (A3.1 = F1 - G1)	0	0	0
F1. Financiamiento con Fuente de Ingresos de Libre Disposición	0	0	0
G1. Amortización de la Deuda Pública con Gasto No Etiquetado	0	0	0
B1. Gasto No Etiquetado (sin incluir Amortización de la Deuda Pública)	3,300,000	3,001,093	2,996,661
C1. Remanentes de Ingresos de Libre Disposición aplicados en el periodo	0	0	0
V. Balance Presupuestario de Recursos Disponibles (V = A1 + A3.1 - B1 + C1)	0	298,907	303,339
VI. Balance Presupuestario de Recursos Disponibles sin Financiamiento Neto (VI = V - A3.1)	0	298,907	303,339

*[Handwritten signature]*

C. DORA CRISTINA CHAVARRIA SALAS  
DIRECTORA GENERAL

C. P. MYRNA MICHELLE FIGUEROA CH.  
JEFA ADMINISTRATIVA

Concepto	Estimado/ Aprobado	Devengado	Recaudado/ Pagado
A2. Transferencias Federales Etiquetadas	0	0	0
A3.2 Financiamiento Neto con Fuente de Pago de Transferencias Federales Etiquetadas (A3.2 = F2 - G2)	0	0	0
F2. Financiamiento con Fuente de Pago de Transferencias Federales Etiquetadas	0	0	0
G2. Amortización de la Deuda Pública con Gasto Etiquetado	0	0	0
B2. Gasto Etiquetado (sin incluir Amortización de la Deuda Pública)	0	0	0
C2. Remanentes de Transferencias Federales Etiquetadas aplicados en el periodo	0	0	0
VII. Balance Presupuestario de Recursos Etiquetados (VII = A2 + A3.2 - B2 + C2)	0	0	0
VIII. Balance Presupuestario de Recursos Etiquetados sin Financiamiento Neto (VIII = VII - A3.2)	0	0	0

000 000





Concepto (c)	Estimado (d)	Ampliaciones/ (Reducciones)	Modificado	Devengado	Recaudado	Diferencia (e)
<b>Ingresos de Libre Disposición</b>						
A. Impuestos						
B. Cuotas y Aportaciones de Seguridad Social						
C. Contribuciones de Mejoras						
D. Derechos						
E. Productos						
F. Aprovechamientos						
G. Ingresos por Ventas de Bienes y Servicios						
H. Participaciones						
(H=h1+h2+h3+h4+h5+h6+h7+h8+h9+h10+h11)	3,300,000	0	3,300,000	3,300,000	3,300,000	0
h1) Fondo General de Participaciones	3,300,000	0	3,300,000	3,300,000	3,300,000	0
h2) Fondo de Fomento Municipal						
h3) Fondo de Fiscalización y Recaudación						
h4) Fondo de Compensación						
h5) Fondo de Extracción de Hidrocarburos						
h6) Impuesto Especial Sobre Producción y Servicios						
h7) 0.136% de la Recaudación Federal Participable						
h8) 3.17% Sobre Extracción de Petróleo						
h9) Gasolinas y Diésel						
h10) Fondo del Impuesto Sobre la Renta						
h11) Fondo de Estabilización de los Ingresos de las Entidades Federativas						
(I=i1+i2+i3+i4+i5)	0	0	0	0	0	0
i1) Tenencia o Uso de Vehículos						
i2) Fondo de Compensación ISAN						
i3) Impuesto Sobre Automóviles Nuevos						
i4) Fondo de Compensación de Repesos-Intermedios						
i5) Otros Incentivos Económicos						
J. Transferencias						
K. Convenios						
K1) Otros Convenios y Subsidios						
L. Otros Ingresos de Libre Disposición (L=L1+L2)						
L1) Participaciones en Ingresos Locales						
L2) Otros Ingresos de Libre Disposición						
<b>I. Total de Ingresos de Libre Disposición (I=A+B+C+D+E+F+G+H+I+J+K+L)</b>	<b>3,300,000</b>	<b>0</b>	<b>3,300,000</b>	<b>3,300,000</b>	<b>3,300,000</b>	<b>0</b>
<b>Ingresos Excedentes de Ingresos de Libre Disposición</b>						
<b>Transferencias Federales Etiquetadas</b>						
A. Aportaciones (A=a1+a2+a3+a4+a5+a6+a7+a8)	0	0	0	0	0	0
a1) Fondo de Aportaciones para la Nómina Educativa y Gasto Operativo						
a2) Fondo de Aportaciones para los Servicios de Salud						
a3) Fondo de Aportaciones para la Infraestructura Social						
a4) Fondo de Aportaciones para el Fortalecimiento de los Municipios y de las Demarcaciones Territoriales del Distrito Federal						
a5) Fondo de Aportaciones Múltiples						
a6) Fondo de Aportaciones para la Educación Tecnológica y de Adultos						
a7) Fondo de Aportaciones para la Seguridad Pública de los Estados y del Distrito Federal						

*[Handwritten signature]*



INSTITUTO MUNICIPAL DE LA MUJER EN SAN JUAN DEL RÍO, ORO (a)  
 Estado Analítico de Ingresos Detallado - LDF  
 Del 1 de Enero al 31 de Diciembre de 2018 (b)  
 (PESOS)

Concepto (c)	Ingreso				
	Estimado (d)	Ampliaciones/ (Reducciones)	Modificado	Devengado	Recaudado
a8) Fondo de Aportaciones para el Fortalecimiento de las Entidades Federativas	0	0	0	0	0
B. Convenios (B=b1+b2+b3+b4)	0	0	0	0	0
b1) Convenios de Protección Social en Salud	0	0	0	0	0
b2) Convenios de Descentralización	0	0	0	0	0
b3) Convenios de Reasignación	0	0	0	0	0
b4) Otros Convenios y Subsidios	0	0	0	0	0
C. Fondos Distintos de Aportaciones (C=c1+c2)	0	0	0	0	0
c1) Fondo para Entidades Federativas y Municipios Productores de Hidrocarburos	0	0	0	0	0
c2) Fondo Minero	0	0	0	0	0
D. Transferencias, Subsidios y Subvenciones, y Pensiones y Jubilaciones	0	0	0	0	0
E. Otras Transferencias Federales Etiquetadas	0	0	0	0	0
II. Total de Transferencias Federales Etiquetadas (II = A + B + C + D + E)	0	0	0	0	0
III. Ingresos Derivados de Financiamientos (III = A)	0	0	0	0	0
A. Ingresos Derivados de Financiamientos	0	0	0	0	0
IV. Total de Ingresos (IV = I + II + III)	3,300,000	0	3,300,000	3,300,000	3,300,000
Datos Informativos					
1. Ingresos Derivados de Financiamientos con Fuente de Pago de Ingresos de Libre Disposición	0	0	0	0	0
2. Ingresos Derivados de Financiamientos con Fuente de Pago de Transferencias Federales Etiquetadas	0	0	0	0	0
3. Ingresos Derivados de Financiamientos (3 = 1 + 2)	0	0	0	0	0

C. DORA CRISTINA CHAVARRIA SALAS  
 DIRECTORA GENERAL

C.P. MYRNA MICHELLE FIGUEROA CH.  
 JEFA ADMINISTRATIVA



8

000 02

Estado Analítico del Ejercicio del Presupuesto de Egresos Detallado - LDF		Clasificación por Objeto del Gasto (Capítulo y Concepto)		Del 1 de Enero al 31 de Diciembre de 2018 (b)		(PESOS)	
INSTITUTO MUNICIPAL DE LA MUJER EN SAN JUAN DEL RÍO, G.R.O (a)		INSTITUTO MUNICIPAL DE LA MUJER EN SAN JUAN DEL RÍO, G.R.O (a)		INSTITUTO MUNICIPAL DE LA MUJER EN SAN JUAN DEL RÍO, G.R.O (a)		INSTITUTO MUNICIPAL DE LA MUJER EN SAN JUAN DEL RÍO, G.R.O (a)	
Concepto (c)		Egresos		Egresos		Egresos	
		Pagado		Devengado		Modificado	
		Subéjercicio (e)					
		Ampliaciones/ (Reducciones)		Aprobado (d)			
I. Gasto No Etiquetado (I=A+B+C+D+E+F+G+H+I)		3,300,000	3,300,000	3,300,000	3,300,000	3,300,000	3,300,000
A. Servicios Personales (A=a1+a2+a3+a4+a5+a6+a7)		2,637,089	2,521,257	2,521,257	2,521,257	2,521,257	2,521,257
a1) Remuneraciones al Personal de Carácter Permanente		1,450,886	1,535,496	1,535,496	1,535,496	1,535,496	1,535,496
a2) Remuneraciones al Personal de Carácter Transitorio		364,500	396,514	396,514	396,514	396,514	396,514
a3) Remuneraciones Adicionales y Especiales		361,373	374,278	374,278	374,278	374,278	374,278
a4) Seguridad Social		0	0	0	0	0	0
a5) Otras Prestaciones Sociales y Económicas		454,500	214,969	214,969	214,969	214,969	214,969
a6) Previsiones		0	0	0	0	0	0
a7) Pago de Estímulos a Servidores Públicos		132,000	108,444	108,444	108,444	108,444	108,444
B. Materiales y Suministros (B=b1+b2+b3+b4+b5+b6+b7+b8+b9)		132,000	108,444	108,444	108,444	108,444	108,444
b1) Materiales de Administración, Emisión de Documentos y Artículos Oficiales		33,000	26,813	26,813	26,813	26,813	26,813
b2) Alimentos y Utensilios		6,000	6,777	6,777	6,777	6,777	6,777
b3) Materias Primas y Materiales de Producción y Comercialización		1,000	0	0	0	0	0
b4) Materiales y Artículos de Construcción y de Reparación		1,000	0	0	0	0	0
b5) Productos Químicos, Farmacéuticos y de Laboratorio		72,000	66,793	66,793	66,793	66,793	66,793
b6) Combustibles, Lubricantes y Aditivos		15,000	6,822	6,822	6,822	6,822	6,822
b7) Vestuario, Blancos, Rendas de Protección y Artículos Deportivos		0	0	0	0	0	0
b8) Materiales y Suministros Para Seguridad		-8,000	7,000	7,000	7,000	7,000	7,000
b9) Herramientas, Refacciones y Accesorios Menores		-3,750	1,239	1,239	1,239	1,239	1,239
C. Servicios Generales (C=c1+c2+c3+c4+c5+c6+c7+c8+c9)		530,542	425,647	425,647	425,647	425,647	425,647
c1) Servicios Básicos		24,600	16,026	16,026	16,026	16,026	16,026
c2) Servicios de Arrendamiento		64,500	47,960	47,960	47,960	47,960	47,960
c3) Servicios Profesionales, Científicos, Técnicos y Otros Servicios		35,000	30,400	30,400	30,400	30,400	30,400
c4) Servicios Financieros, Bancarios y Comerciales		44,642	38,851	38,851	38,851	38,851	38,851
c5) Servicios de Instalación, Reparación, Mantenimiento y Conservación		8,000	9,000	9,000	9,000	9,000	9,000
c6) Servicios de Comunicación Social y Publicidad		25,000	20,000	20,000	20,000	20,000	20,000
c7) Servicios de Traslado y Viajes		8,000	0	0	0	0	0
c8) Servicios Oficiales		140,500	81,780	81,780	81,780	81,780	81,780
c9) Otros Servicios Generales		180,700	152,259	152,259	152,259	152,259	152,259
D. Transferencias, Asignaciones, Subsidios y Otras Ayudas		0	0	0	0	0	0
D1=d1+d2+d3+d4+d5+d6+d7+d8+d9)		0	0	0	0	0	0
d1) Transferencias Internas y Asignaciones al Sector Público		0	0	0	0	0	0
d2) Transferencias al Resto del Sector Público		0	0	0	0	0	0
d3) Subsidios y Subvenciones		0	0	0	0	0	0
d4) Ayudas Sociales		0	0	0	0	0	0
d5) Pensiones y Jubilaciones		0	0	0	0	0	0
d6) Transferencias a Fideicomisos, Mandatos y Otros Análogos		0	0	0	0	0	0
d7) Transferencias a la Seguridad Social		0	0	0	0	0	0
d8) Donativos		0	0	0	0	0	0
d9) Transferencias al Exterior		0	0	0	0	0	0
E. Bienes Muebles, Inmuebles e Intangibles (E=e1+e2+e3+e4+e5+e6+e7+e8+e9)		0	0	0	0	0	0
e1) Mobiliario y Equipo de Administración y Recreativo		0	0	0	0	0	0
e2) Mobiliario y Equipo Educativo y de Laboratorio		0	0	0	0	0	0
e3) Equipo e Instrumental Médico y de Laboratorio		0	0	0	0	0	0
e4) Vehículos y Equipo de Transporte		0	0	0	0	0	0
e5) Equipo de Defensa y Seguridad		0	0	0	0	0	0
e6) Maquinaria, Otros Equipos y Herramientas		0	0	0	0	0	0
e7) Activos Biológicos		0	0	0	0	0	0
e8) Bienes Inmuebles		0	0	0	0	0	0
e9) Activos Intangibles		0	0	0	0	0	0
F. Inversión Pública (F=f1+f2+f3)		0	0	0	0	0	0
f1) Obra Pública en Bienes de Dominio Público		0	0	0	0	0	0
f2) Obra Pública en Bienes Propios		0	0	0	0	0	0
f3) Proyectos Productivos y Acciones de Fomento		0	0	0	0	0	0
G. Inversiones Financieras y Otras Provisiones (G=g1+g2+g3+g4+g5+g6+g7)		0	0	0	0	0	0
g1) Inversiones Para el Fomento de Actividades Productivas		0	0	0	0	0	0
g2) Acciones y Participaciones de Capital		0	0	0	0	0	0
g3) Compra de Títulos y Valores		0	0	0	0	0	0
g4) Concesión de Préstamos		0	0	0	0	0	0
g5) Inversiones en Fideicomisos, Mandatos y Otros Análogos		0	0	0	0	0	0
g6) Fideicomiso de Desastres Naturales (Informativo)		0	0	0	0	0	0
g7) Otras Inversiones Financieras		0	0	0	0	0	0
H. Participaciones y Aportaciones (H=h1+h2+h3)		0	0	0	0	0	0
h1) Participaciones		0	0	0	0	0	0
h2) Aportaciones		0	0	0	0	0	0
h3) Convenios		0	0	0	0	0	0
I. Deuda Pública (I=i1+i2+i3+i4+i5+i6+i7)		0	0	0	0	0	0
i1) Amortización de la Deuda Pública		0	0	0	0	0	0
i2) Intereses de la Deuda Pública		0	0	0	0	0	0
i3) Comisiones de la Deuda Pública		0	0	0	0	0	0
i4) Gastos de la Deuda Pública		0	0	0	0	0	0
i5) Costo por Coberturas		0	0	0	0	0	0
i6) Apoyos Financieros		0	0	0	0	0	0
i7) Adeudos de Ejercicios Fiscales Anteriores (ADFEAS)		0	0	0	0	0	0





INSTITUTO MUNICIPAL DE LA MUJER EN SAN JUAN DEL RIO, QRO (a)  
 Estado Analítico del Ejercicio del Presupuesto de Egresos Detallado - LDF  
 Clasificación por Objeto del Gasto (Capítulo y Concepto)  
 Del 1 de Enero al 31 de Diciembre de 2018 (b)  
 (PESOS)

Concepto (c)	Egresos				Subjercicio (e)
	Aprobado (d)	Ampliaciones/ (Reducciones)	Modificado	Devengado	
II. Gasto Etiquetado (II=A+B+C+D+E+F+G+H+I)	3,300,000	0	3,300,000	3,001,093	2,998,661
A. Servicios Personales (A=a1+a2+a3+a4+a5+a6+a7)	0	0	0	0	0
a1 Remuneraciones al Personal de Carácter Permanente	0	0	0	0	0
a2 Remuneraciones al Personal de Carácter Transitorio	0	0	0	0	0
a3 Remuneraciones Adicionales y Especiales	0	0	0	0	0
a4 Seguridad Social	0	0	0	0	0
a5 Otras Prestaciones Sociales y Económicas	0	0	0	0	0
a6 Previsiones	0	0	0	0	0
a7 Pago de Estudios a Servidores Públicos	0	0	0	0	0
B. Materiales y Suministros (B=b1+b2+b3+b4+b5+b6+b7+b8+b9)	0	0	0	0	0
b1 Materiales de Administración, Emisión de Documentos y Artículos Oficiales	0	0	0	0	0
b2 Alimentos y Utensilios	0	0	0	0	0
b3 Materias Primas y Materiales de Producción y Comercialización	0	0	0	0	0
b4 Materiales y Artículos de Construcción y de Reparación	0	0	0	0	0
b5 Productos Químicos, Farmacéuticos y de Laboratorio	0	0	0	0	0
b6 Combustibles, Lubricantes y Aditivos	0	0	0	0	0
b7 Vestuario, Blancos, Prendas de Protección y Artículos Deportivos	0	0	0	0	0
b8 Materiales y Suministros Para Seguridad	0	0	0	0	0
b9 Herramientas, Refacciones y Accesorios Menores	0	0	0	0	0
C. Servicios Generales (C=c1+c2+c3+c4+c5+c6+c7+c8+c9)	0	0	0	0	0
c1 Servicios Básicos	0	0	0	0	0
c2 Servicios de Arrendamiento	0	0	0	0	0
c3 Servicios Profesionales, Científicos, Técnicos y Otros Servicios	0	0	0	0	0
c4 Servicios Financieros, Bancarios y Comerciales	0	0	0	0	0
c5 Servicios de Instalación, Reparación, Mantenimiento y Conservación	0	0	0	0	0
c6 Servicios de Comunicación Social y Publicidad	0	0	0	0	0
c7 Servicios de Traslado y Viáticos	0	0	0	0	0
c8 Servicios Oficiales	0	0	0	0	0
c9 Otros Servicios Generales	0	0	0	0	0
D. Transferencias, Asignaciones, Subsidios y Otras Ayudas (D=d1+d2+d3+d4+d5+d6+d7+d8+d9)	0	0	0	0	0
d1 Transferencias Internas y Asignaciones al Sector Público	0	0	0	0	0
d2 Transferencias al Resto del Sector Público	0	0	0	0	0
d3 Subsidios y Subvenciones	0	0	0	0	0
d4 Ayudas Sociales	0	0	0	0	0
d5 Pensiones y Jubilaciones	0	0	0	0	0
d6 Transferencias a Fideicomisos, Mandatos y Otros Análogos	0	0	0	0	0
d7 Transferencias a la Seguridad Social	0	0	0	0	0
d8 Donativos	0	0	0	0	0
d9 Transferencias al Exterior	0	0	0	0	0
E. Bienes Muebles, Inmuebles e Intangibles (E=e1+e2+e3+e4+e5+e6+e7+e8+e9)	0	0	0	0	0
e1 Mobiliario y Equipo Educativo y Recreativo	0	0	0	0	0
e2 Equipo e Instrumental Médico y de Laboratorio	0	0	0	0	0
e3 Equipo e Instrumental Médico y de Laboratorio	0	0	0	0	0
e4 Vehículos y Equipo de Transporte	0	0	0	0	0
e5 Equipo de Defensa y Seguridad	0	0	0	0	0
e6 Maquinaria, Otros Equipos y Herramientas	0	0	0	0	0
e7 Activos Biológicos	0	0	0	0	0
e8 Bienes Inmuebles	0	0	0	0	0
e9 Activos Intangibles	0	0	0	0	0
F. Inversión Pública (F=f1+f2+f3)	0	0	0	0	0
f1 Otra Pública en Bienes de Dominio Público	0	0	0	0	0
f2 Otra Pública en Bienes Propios	0	0	0	0	0
f3 Proyectos Productivos y Acciones de Fomento	0	0	0	0	0
G. Inversiones Financieras y Otras Provisiones (G=g1+g2+g3+g4+g5+g6+g7)	0	0	0	0	0
g1 Inversiones Para el Fomento de Actividades Productivas	0	0	0	0	0
g2 Acciones y Participaciones de Capital	0	0	0	0	0
g3 Compra de Títulos y Valores	0	0	0	0	0
g4 Concesión de Prestamos	0	0	0	0	0
g5 Inversiones en Fideicomisos, Mandatos y Otros Análogos	0	0	0	0	0
g6 Fideicomiso de Desastres Naturales (Informativo)	0	0	0	0	0
g7 Otras Inversiones Financieras	0	0	0	0	0
H. Participaciones y Aportaciones (H=h1+h2+h3)	0	0	0	0	0
h1 Participaciones	0	0	0	0	0
h2 Aportaciones	0	0	0	0	0
h3 Convenios	0	0	0	0	0
I. Deuda Pública (I=i1+i2+i3+i4+i5+i6+i7)	0	0	0	0	0
i1 Amortización de la Deuda Pública	0	0	0	0	0
i2 Intereses de la Deuda Pública	0	0	0	0	0
i3 Comisiones de la Deuda Pública	0	0	0	0	0
i4 Gastos de la Deuda Pública	0	0	0	0	0
i5 Costo por Coberturas	0	0	0	0	0
i6 Apoyos Financieros	0	0	0	0	0
i7 Adeudos de Ejercicios Fiscales Anteriores (ADEFAS)	0	0	0	0	0
III. Total de Egresos (III = I + II)	3,300,000	0	3,300,000	3,001,093	2,998,907

C. DORA CRISTINA CHAVARRIA SALAS  
 DIRECTORA GENERAL

C. P. MYRNA MICHELLE FIGUEROA CH.  
 JEFA ADMINISTRATIVA

000 03



**INSTITUTO MUNICIPAL DE LA MUJER EN SAN JUAN DEL RÍO, QRO (a)**  
**Estado Analítico del Ejercicio del Presupuesto de Egresos Detallado - LDF**  
**Clasificación Administrativa**  
**Del 1 de Enero al 31 de Diciembre de 2018 (b)**  
**(PESOS)**

Concepto (c)	Egresos						Subejercicio (e)
	Aprobado (d)	Ampliaciones/ (Reducciones)	Modificado	Devengado	Pagado		
I. Gasto No Etiquetado (I=A+B+C+D+E+F+G+H) INSTITUTO MUNICIPAL DE LA MUJER EN SAN JUAN	3,300,000 3,300,000	0 0	3,300,000 3,300,000	3,001,093 3,001,093	2,996,661 2,996,661	298,907 298,907	0 0 0 0 0 0 0 0 0 0 0
II. Gasto Etiquetado (II=A+B+C+D+E+F+G+H)	0	0	0	0	0	0	0 0 0 0 0 0 0 0 0 0 0
III. Total de Egresos (III = I + II)	3,300,000	0	3,300,000	3,001,093	2,996,661	298,907	0 0 0 0 0 0 0 0 0 0 0

  
**C. DORA CRISTALINA CHAVARRÍA SALAS**  
 DIRECTORA GENERAL

  
**C. P. MYRNA MICHELLE FIGUEROA CH.**  
 JEFA ADMINISTRATIVA



Concepto (c)	Aprobado (d)	Ampliaciones/ (Reducciones)	Egresos		Subejercicio (e)
			Modificado	Devengado	
Pagado					
<b>I. Gasto No Etiquetado (I=A+B+C+D)</b>	3,300,000	0	3,300,000	3,001,093	298,907
<b>A. Gobierno (A=1+a2+a3+a4+a5+a6+a7+a8)</b>	0	0	0	0	0
a1) Legislación	0	0	0	0	0
a2) Justicia	0	0	0	0	0
a3) Coordinación de la Política de Gobierno	0	0	0	0	0
a4) Relaciones Exteriores	0	0	0	0	0
a5) Asuntos Financieros y Hacendarios	0	0	0	0	0
a6) Seguridad Nacional	0	0	0	0	0
a7) Asuntos de Orden Público y de Seguridad Interior	0	0	0	0	0
a8) Otros Servicios Generales	0	0	0	0	0
<b>B. Desarrollo Social (B=b1+b2+b3+b4+b5+b6+b7)</b>	3,300,000	0	3,300,000	3,001,093	298,907
b1) Protección Ambiental	0	0	0	0	0
b2) Vivienda y Servicios a la Comunidad	0	0	0	0	0
b3) Salud	0	0	0	0	0
b4) Recreación, Cultura y Otras Manifestaciones Sociales	0	0	0	0	0
b5) Educación	0	0	0	0	0
b6) Protección Social	0	0	0	0	0
b7) Otros Asuntos Sociales	0	0	0	0	0
<b>C. Desarrollo Económico (C=c1+c2+c3+c4+c5+c6+c7+c8+c9)</b>	3,300,000	0	3,300,000	3,001,093	298,907
c1) Asuntos Económicos, Comerciales y Laborales en General	0	0	0	0	0
c2) Agropecuaria, Silvicultura, Pesca y Caza	0	0	0	0	0
c3) Combustibles y Energía	0	0	0	0	0
c4) Minería, Manufacturas y Construcción	0	0	0	0	0
c5) Transporte	0	0	0	0	0
c6) Comunicaciones	0	0	0	0	0
c7) Turismo	0	0	0	0	0
c8) Ciencia, Tecnología e Innovación	0	0	0	0	0
c9) Otras Industrias y Otros Asuntos Económicos	0	0	0	0	0
<b>D. Otras No Clasificadas en Funciones Anteriores (D=d1+d2+d3+d4)</b>	0	0	0	0	0
d1) Transacciones de la Deuda Pública / Costo Financiero de la Deuda	0	0	0	0	0
d2) Transferencias, Participaciones y Aportaciones Entre Diferentes Niveles y Ordenes de Gobierno	0	0	0	0	0
d3) saneamiento del Sistema Financiero	0	0	0	0	0
d4) Aduanos de Ejercicios Fiscales Anteriores	0	0	0	0	0
<b>II. Gasto Etiquetado (II=A+B+C+D)</b>	0	0	0	0	0
<b>A. Gobierno (A=1+a2+a3+a4+a5+a6+a7+a8)</b>	0	0	0	0	0
a1) Legislación	0	0	0	0	0
a2) Justicia	0	0	0	0	0
a3) Coordinación de la Política de Gobierno	0	0	0	0	0
a4) Relaciones Exteriores	0	0	0	0	0
a5) Asuntos Financieros y Hacendarios	0	0	0	0	0
a6) Seguridad Nacional	0	0	0	0	0
a7) Asuntos de Orden Público y de Seguridad Interior	0	0	0	0	0
a8) Otros Servicios Generales	0	0	0	0	0
<b>B. Desarrollo Social (B=b1+b2+b3+b4+b5+b6+b7)</b>	0	0	0	0	0
b1) Protección Ambiental	0	0	0	0	0
b2) Vivienda y Servicios a la Comunidad	0	0	0	0	0
b3) Salud	0	0	0	0	0
b4) Recreación, Cultura y Otras Manifestaciones Sociales	0	0	0	0	0
b5) Educación	0	0	0	0	0
b6) Protección Social	0	0	0	0	0
b7) Otros Asuntos Sociales	0	0	0	0	0
<b>C. Desarrollo Económico (C=c1+c2+c3+c4+c5+c6+c7+c8+c9)</b>	0	0	0	0	0
c1) Asuntos Económicos, Comerciales y Laborales en General	0	0	0	0	0
c2) Agropecuaria, Silvicultura, Pesca y Caza	0	0	0	0	0
c3) Combustibles y Energía	0	0	0	0	0
c4) Minería, Manufacturas y Construcción	0	0	0	0	0
c5) Transporte	0	0	0	0	0
c6) Comunicaciones	0	0	0	0	0
c7) Turismo	0	0	0	0	0
c8) Ciencia, Tecnología e Innovación	0	0	0	0	0
c9) Otras Industrias y Otros Asuntos Económicos	0	0	0	0	0

*[Handwritten signature]*



000 00

INSTITUTO MUNICIPAL DE LA MUJER EN SAN JUAN DEL RIO, ORO (a)  
 Estado Analítico del Ejercicio del Presupuesto de Egresos Detallado - LDF  
 Clasificación Funcional (Finalidad y Función)  
 Del 1 de Enero al 31 de Diciembre de 2018 (b)  
 (PESOS)



Concepto (c)	Aprobado (d)	Ampliaciones/ (Reducciones)	Modificado	Devengado	Pagado	Subejercicio (e)
D. Otras No Clasificadas en Funciones Anteriores (D=d1+d2+d3+d4) d1) Transferencias de la Deuda Pública / Costo Financiero de la Deuda d2) Transferencias, Participaciones y Aportaciones Entre Diferentes Niveles y Ordenes de Gobierno d3) saneamiento del Sistema Financiero d4) Adeudos de Ejercicios Fiscales Anteriores	0	0	0	0	0	0
III. Total de Egresos (III = I + II)	3,300,000	0	3,300,000	3,001,093	2,996,661	298,907

C. DORA CRISTINA CHAVARRIA SALAS  
 DIRECTORA GENERAL

C.P. MYRNA MICHELLE FIGUEROA CH.  
 JEFA ADMINISTRATIVA



**INSTITUTO MUNICIPAL DE LA MUJER EN SAN JUAN DEL RIO, QRO (a)**  
 Estado Analítico del Ejercicio del Presupuesto de Egresos Detallado - LDF  
 Clasificación de Servicios Personales por Categoría  
 Del 1 de Enero al 31 de Diciembre de 2018 (b)  
 (PESOS)

Concepto (c)	Egresos						Subejercicio (e)
	Aprobado (d)	Ampliaciones/ (Reducciones)	Modificado	Devengado	Pagado		
<b>I. Gasto No Etiquetado (I=A+B+C+D+E+F)</b>	<b>2,637,059</b>	<b>113,471</b>	<b>2,750,529</b>	<b>2,521,257</b>	<b>2,521,257</b>	<b>2,521,257</b>	<b>229,272</b>
A. Personal Administrativo y de Servicio Público	2,637,059	113,471	2,750,529	2,521,257	2,521,257	2,521,257	229,272
B. Magisterio	0	0	0	0	0	0	0
C. Servicios de Salud (C=c1+c2)	0	0	0	0	0	0	0
c1) Personal Administrativo	0	0	0	0	0	0	0
c2) Personal Médico, Paramédico y afin	0	0	0	0	0	0	0
D. Seguridad Pública	0	0	0	0	0	0	0
E. Gastos asociados a la implementación de nuevas leyes federales o reformas a las mismas (E = e1 + e2)	0	0	0	0	0	0	0
e1) Nombre del Programa o Ley 1	0	0	0	0	0	0	0
e2) Nombre del Programa o Ley 2	0	0	0	0	0	0	0
F. Sentencias laborales definitivas	0	0	0	0	0	0	0
<b>II. Gasto Etiquetado (II=A+B+C+D+E+F)</b>	<b>0</b>	<b>0</b>	<b>0</b>	<b>0</b>	<b>0</b>	<b>0</b>	<b>0</b>
A. Personal Administrativo y de Servicio Público	0	0	0	0	0	0	0
B. Magisterio	0	0	0	0	0	0	0
C. Servicios de Salud (C=c1+c2)	0	0	0	0	0	0	0
c1) Personal Administrativo	0	0	0	0	0	0	0
c2) Personal Médico, Paramédico y afin	0	0	0	0	0	0	0
D. Seguridad Pública	0	0	0	0	0	0	0
E. Gastos asociados a la implementación de nuevas leyes federales o reformas a las mismas (E = e1 + e2)	0	0	0	0	0	0	0
e1) Nombre del Programa o Ley 1	0	0	0	0	0	0	0
e2) Nombre del Programa o Ley 2	0	0	0	0	0	0	0
F. Sentencias laborales definitivas	0	0	0	0	0	0	0
<b>III. Total del Gasto en Servicios Personales (III = I + II)</b>	<b>2,637,059</b>	<b>113,471</b>	<b>2,750,529</b>	<b>2,521,257</b>	<b>2,521,257</b>	<b>2,521,257</b>	<b>229,272</b>

C. DORA CRISTINA CHAVARRIA SALAS  
 DIRECTORA GENERAL

C. P. MYRNA MICHELLE FIGUEROA CH.  
 JEFA ADMINISTRATIVA





**INSTITUTO MUNICIPAL DE LA MUJER EN SAN JUAN DEL RIO, QRO (a)**  
**Proyecciones de Ingresos - LDF**  
**(PESOS)**  
**(CIFRAS NOMINALES)**

Concepto (b)	Año en Cuestión 2019 (de iniciativa de Ley) (c)	Año en Cuestión					2024 (d)
		2020 (d)	2021 (d)	2022 (d)	2023 (d)		
<b>1. Ingresos de Libre Disposición (1=A+B+C+D+E+F+G+H+I+J+K+L)</b>	3,615,599	3,700,000	3,800,000	3,900,000	4,000,000	4,100,000	
A. Impuestos	0	0	0	0	0	0	
B. Cuotas y Aportaciones de Seguridad Social	0	0	0	0	0	0	
C. Contribuciones de Mejoras	0	0	0	0	0	0	
D. Derechos	0	0	0	0	0	0	
E. Productos	0	0	0	0	0	0	
F. Aprovechamientos	0	0	0	0	0	0	
G. Ingresos por Ventas de Bienes y Servicios	0	0	0	0	0	0	
H. Participaciones	3,615,599	3,700,000	3,800,000	3,900,000	4,000,000	4,100,000	
I. Incentivos Derivados de la Colaboración Fiscal	0	0	0	0	0	0	
J. Transferencias	0	0	0	0	0	0	
K. Convenios	0	0	0	0	0	0	
L. Otros Ingresos de Libre Disposición	0	0	0	0	0	0	
<b>2. Transferencias Federales Etiquetadas (2=A+B+C+D+E)</b>	0	0	0	0	0	0	
A. Aportaciones	0	0	0	0	0	0	
B. Convenios	0	0	0	0	0	0	
C. Fondos Distintos de Aportaciones	0	0	0	0	0	0	
D. Transferencias, Subsidios y Subvenciones, y Pensiones y Jubilaciones	0	0	0	0	0	0	
E. Otras Transferencias Federales Etiquetadas	0	0	0	0	0	0	
<b>3. Ingresos Derivados de Financiamientos (3=A)</b>	0	0	0	0	0	0	
A. Ingresos Derivados de Financiamientos	0	0	0	0	0	0	
<b>4. Total de Ingresos Proyectados (4=1+2+3)</b>	3,615,599	3,700,000	3,800,000	3,900,000	4,000,000	4,100,000	
<b>Datos Informativos</b>							
1. Ingresos Derivados de Financiamientos con Fuente de Pago de Recursos de Libre Disposición	0	0	0	0	0	0	
2. Ingresos derivados de Financiamientos con Fuente de Pago de Transferencias Federales Etiquetadas	0	0	0	0	0	0	
3. Ingresos Derivados de Financiamiento (3 = 1 + 2)	0	0	0	0	0	0	

*[Firma]*  
 C. BONA CRISTINA CHAVARRIN SALAS  
 DIRECTORA GENERAL

*[Firma]*  
 C. P. MYRNA MICHELLE FIGUEROA CH  
 JEFA ADMINISTRATIVA





**INSTITUTO MUNICIPAL DE LA MUJER EN SAN JUAN DEL RIO, QRO (a)**  
**Proyecciones de Egresos - LDF**  
**(PESOS)**  
**(CIFRAS NOMINALES)**

Concepto (b)	Año en Cuestión					
	2019 (de proyecto de presupuesto) (c)	2020 (d)	2021 (d)	2022 (d)	2023 (d)	2024 (d)
<b>1. Gasto No Etiquetado (1=A+B+C+D+E+F+G+H+I)</b>						
A. Servicios Personales	3,615,599	3,785,100	3,970,147	4,172,768	4,395,284	4,640,349
B. Materiales y Suministros	2,923,108	2,996,186	3,071,090	3,147,868	3,226,564	3,307,228
C. Servicios Generales	149,000	163,900	180,290	198,319	218,151	239,966
D. Transferencias, Asignaciones, Subsidios y Otras Ayudas	543,491	625,015	718,767	826,582	950,569	1,093,155
E. Bienes Muebles, Inmuebles e Intangibles	0	0	0	0	0	0
F. Inversión Pública	0	0	0	0	0	0
G. Inversiones Financieras y Otras Provisiones	0	0	0	0	0	0
H. Participaciones y Aportaciones	0	0	0	0	0	0
I. Deuda Pública	0	0	0	0	0	0
<b>2. Gasto Etiquetado (2=A+B+C+D+E+F+G+H+I)</b>	0	0	0	0	0	0
A. Servicios Personales	0	0	0	0	0	0
B. Materiales y Suministros	0	0	0	0	0	0
C. Servicios Generales	0	0	0	0	0	0
D. Transferencias, Asignaciones, Subsidios y Otras Ayudas	0	0	0	0	0	0
E. Bienes Muebles, Inmuebles e Intangibles	0	0	0	0	0	0
F. Inversión Pública	0	0	0	0	0	0
G. Inversiones Financieras y Otras Provisiones	0	0	0	0	0	0
H. Participaciones y Aportaciones	0	0	0	0	0	0
I. Deuda Pública	0	0	0	0	0	0
<b>3. Total de Egresos Proyectados (3 = 1 + 2)</b>	<b>3,615,599</b>	<b>3,785,100</b>	<b>3,970,147</b>	<b>4,172,768</b>	<b>4,395,284</b>	<b>4,640,349</b>

  
**C. DORA CRISTINA CHAVARRIA SALAS**  
 DIRECTORA GENERAL

  
**C.P. MYRNA MICHELLE FIGUEROA CH.**  
 JEFA ADMINISTRATIVA



**INSTITUTO MUNICIPAL DE LA MUJER EN SAN JUAN DEL RIO, QRO (a)**  
**Resultados de Ingresos - LDF**  
**(PESOS)**

Concepto (b)	2013 (c)	2014 (c)	2015 (c)	2016 (c)	2017 (c)	2018 (d)
<b>1. Ingresos de Libre Disposición (1=A+B+C+D+E+F+G+H+I+J+K+L)</b>	0	0	0	0	3,000,000	3,513,550
A. Impuestos	0	0	0	0	0	0
B. Cuotas y Aportaciones de Seguridad Social	0	0	0	0	0	0
C. Contribuciones de Mejoras	0	0	0	0	0	0
D. Derechos	0	0	0	0	0	0
E. Productos	0	0	0	0	0	0
F. Aprovechamientos	0	0	0	0	0	0
G. Ingresos por Ventas de Bienes y Servicios	0	0	0	0	3,000,000	3,300,000
H. Participaciones	0	0	0	0	0	0
I. Incentivos Derivados de la Colaboración Fiscal	0	0	0	0	0	0
J. Transferencias	0	0	0	0	0	0
K. Convenios	0	0	0	0	0	0
L. Otros Ingresos de Libre Disposición	0	0	0	0	0	213,550
<b>2. Transferencias Federales Etiquetadas (2=A+B+C+D+E)</b>	0	0	0	0	0	0
A. Aportaciones	0	0	0	0	0	0
B. Convenios	0	0	0	0	0	0
C. Fondos Distintos de Aportaciones	0	0	0	0	0	0
D. Transferencias, Subsidios y Subvenciones, y Pensiones y Jubilaciones	0	0	0	0	0	0
E. Otras Transferencias Federales Etiquetadas	0	0	0	0	0	0
<b>3. Ingresos Derivados de Financiamientos (3=A)</b>	0	0	0	0	0	0
A. Ingresos Derivados de Financiamientos	0	0	0	0	0	0
<b>4. Total de Resultados de Ingresos (4=1+2+3)</b>	0	0	0	0	3,000,000	3,513,550
<b>Datos Informativos</b>						
1. Ingresos Derivados de Financiamientos con Fuente de Pago de Recursos de Libre Disposición	0	0	0	0	0	0
2. Ingresos derivados de Financiamientos con Fuente de Pago de Transferencias Federales Etiquetadas	0	0	0	0	0	0
<b>3. Ingresos Derivados de Financiamiento (3 = 1 + 2)</b>	0	0	0	0	0	0

C. DORA CRISTINA CHAVARRIA SALAS  
 DIRECTORA GENERAL

C.P. MYRNA MICHELLE FIGUEROA CH.  
 JEFA ADMINISTRATIVA





INSTITUTO MUNICIPAL DE LA MUJER EN SAN JUAN DEL RIO, ORO (a)  
Resultados de Egresos - LDF  
(PESOS)

Concepto (b)	2013 (c)	2014 (c)	2015 (c)	2016 (c)	2017 (c)	2018 (d)
<b>1. Gasto No Etiquetado (1=A+B+C+D+E+F+G+H+I)</b>	0	0	0	0	3,001,094	2,884,780
A. Servicios Personales	0	0	0	0	2,521,257	2,354,379
B. Materiales y Suministros	0	0	0	0	108,444	111,785
C. Servicios Generales	0	0	0	0	371,393	418,616
D. Transferencias, Asignaciones, Subsidios y Otras Ayudas	0	0	0	0	0	0
E. Bienes Muebles, Inmuebles e Intangibles	0	0	0	0	0	0
F. Inversión Pública	0	0	0	0	0	0
G. Inversiones Financieras y Otras Provisiones	0	0	0	0	0	0
H. Participaciones y Aportaciones	0	0	0	0	0	0
I. Deuda Pública	0	0	0	0	0	0
<b>2. Gasto Etiquetado (2=A+B+C+D+E+F+G+H+I)</b>	0	0	0	0	0	0
A. Servicios Personales	0	0	0	0	0	0
B. Materiales y Suministros	0	0	0	0	0	0
C. Servicios Generales	0	0	0	0	0	0
D. Transferencias, Asignaciones, Subsidios y Otras Ayudas	0	0	0	0	0	0
E. Bienes Muebles, Inmuebles e Intangibles	0	0	0	0	0	0
F. Inversión Pública	0	0	0	0	0	0
G. Inversiones Financieras y Otras Provisiones	0	0	0	0	0	0
H. Participaciones y Aportaciones	0	0	0	0	0	0
I. Deuda Pública	0	0	0	0	0	0
<b>3. Total del Resultado de Egresos (3=1+2)</b>	0	0	0	0	3,001,094	2,884,780

  
C. DORA CRISTINA CHAVARRIA SALAS  
DIRECTORA GENERAL

  
C.P. MYRNA MICHELLE FIGUEROA CH.  
JEFA ADMINISTRATIVA









**INSTITUTO MUNICIPAL DE LA MUJER EN SAN JUAN DEL RIO, QRO.**  
**Guía de Cumplimiento de la Ley de Disciplina Financiera de las Entidades Federativas y Municipios**  
**Del 1 de enero al 31 de diciembre de 20XX (b)**

Indicadores de Observancia (c)	Implementación		Resultado		Fundamento (h)	Comentarios (i)
	SI	NO	Monto o valor (f)	Unidad (pesos/porcentaje) (g)		

**INDICADORES PRESUPUESTARIOS**

**A. INDICADORES CUANTITATIVOS**

1 Balance Presupuestario Sostenible (j)		Iniciativa de Ley de Ingresos y Proyecto de Presupuesto de Egresos		Ley de Ingresos y Presupuesto de Egresos		Cuenta Pública / Formato 4 LDF	
a. Propuesto	SI	\$3,300,000	pesos	Art. 6 y 19 de la LDF			
b. Aprobado	SI	\$3,300,000	pesos	Art. 6 y 19 de la LDF			
c. Ejercido	SI	\$3,300,000 Ingreso \$3,001,093 Egresos	pesos	Art. 6 y 19 de la LDF			

2 Balance Presupuestario de Recursos Disponibles Sostenible (k)		Iniciativa de Ley de Ingresos y Proyecto de Presupuesto de Egresos		Ley de Ingresos y Presupuesto de Egresos		Cuenta Pública / Formato 4 LDF	
a. Propuesto	SI	\$3,300,000	pesos	Art. 6 y 19 de la LDF			
b. Aprobado	SI	\$3,300,000	pesos	Art. 6 y 19 de la LDF			
c. Ejercido	SI	\$3,300,000 Ingreso \$3,001,093 Egresos	pesos	Art. 6 y 19 de la LDF			

3 Financiamiento Neto dentro del Techo de Financiamiento Neto (l)		Iniciativa de Ley de Ingresos y Proyecto de Presupuesto de Egresos		Ley de Ingresos y Presupuesto de Egresos		Cuenta Pública / Formato 4 LDF	
a. Propuesto			pesos	Art. 6, 19 y 46 de la LDF			NADA QUE MANIFESTAR
b. Aprobado			pesos	Art. 6, 19 y 46 de la LDF			NADA QUE MANIFESTAR
c. Ejercido			pesos	Art. 6, 19 y 46 de la LDF			NADA QUE MANIFESTAR

4 Recursos destinados a la atención de desastres naturales		Reporte Trim. Formato 6 a)		Cuenta Pública / Formato 6 a)		Autorizaciones de recursos aprobados por el FONDEN	
a. Asignación al Fideicomiso para desastres naturales (m)			pesos	Art. 9 de la LDF			NADA QUE MANIFESTAR
a.1 Aprobado			pesos	Art. 9 de la LDF			NADA QUE MANIFESTAR
a.2 Pagado			pesos	Art. 9 de la LDF			NADA QUE MANIFESTAR
b. Aportación promedio realizada por la Entidad Federativa durante los 5 ejercicios previos, para infraestructura dañada por desastres naturales (n)			pesos	Art. 9 de la LDF			NADA QUE MANIFESTAR
c. Saldo del fideicomiso para desastres naturales (o)			pesos	Art. 9 de la LDF			NADA QUE MANIFESTAR
d. Costo promedio de los últimos 5 ejercicios de la reconstrucción de infraestructura dañada por desastres naturales (p)			pesos	Art. 9 de la LDF			NADA QUE MANIFESTAR

5 Techo para servicios personales (q)		Reporte Trim. Formato 6 d)		Reporte Trim. Formato 6 d)	
a. Asignación en el Presupuesto de Egresos	SI	\$ 2,750,529	pesos	Art. 10 y 21 de la LDF	
b. Ejercido	SI	\$ 2,521,257	pesos	Art. 13 fracc. V y 21 de la LDF	

6 Provisiones de gasto para compromisos de pago derivados de APPs (r)		Presupuesto de Egresos			
a. Asignación en el Presupuesto de Egresos			pesos	Art. 11 y 21 de la LDF	NADA QUE MANIFESTAR

7 Techo de ADEFFAS para el ejercicio fiscal (s)		Proyecto de Presupuesto de Egresos		Reporte Trim. Formato 6 a)		Cuenta Pública / Formato 6 a)	
a. Propuesto			pesos	Art. 12 y 20 de la LDF			NADA QUE MANIFESTAR
b. Aprobado			pesos	Art. 12 y 20 de la LDF			NADA QUE MANIFESTAR
c. Ejercido			pesos	Art. 12 y 20 de la LDF			NADA QUE MANIFESTAR





**INSTITUTO MUNICIPAL DE LA MUJER EN SAN JUAN DEL RIO, ORO.**  
**Guía de Cumplimiento de la Ley de Disciplina Financiera de las Entidades Federativas y Municipios**  
**Del 1 de enero al 31 de diciembre de 20XX (b)**

Indicadores de Observancia (c)	Implementación		Resultado		Fundamento (h)	Comentarios (i)
	SI	NO	Monto o Valor (f)	Unidad (pesos/porcentaje) (g)		
	Mecanismo de Verificación (d)					

**INDICADORES PRESUPUESTARIOS**

**B. INDICADORES CUALITATIVOS**

1. Iniciativa de Ley de Ingresos y Proyecto de Presupuesto de Egresos						
a.	Objetivos anuales, estrategias y metas para el ejercicio fiscal (f)	SI	Iniciativa de Ley de Ingresos y Proyecto de Presupuesto de Egresos			Art. 5 y 18 de la LDF
b.	Proyecciones de ejercicios posteriores (u)	SI	Iniciativa de Ley de Ingresos y Proyecto de Presupuesto de Egresos / Formatos 7 (a) y (b)			Art. 5 y 18 de la LDF
c.	Descripción de riesgos relevantes y propuestas de acción para enfrentarlos (v)		Iniciativa de Ley de Ingresos y Proyecto de Presupuesto de Egresos			Art. 5 y 18 de la LDF
d.	Resultados de ejercicios fiscales anteriores y el ejercicio fiscal en cuestión (w)	SI	Iniciativa de Ley de Ingresos y Proyecto de Presupuesto de Egresos / Formatos 7 (c) y (d)			Art. 5 y 18 de la LDF
e.	Estudio actuarial de las pensiones de sus trabajadores (x)		Proyecto de Presupuesto de Egresos / Formato 8	NO		Art. 5 y 18 de la LDF

2. Balance Presupuestario de Recursos Disponibles, en caso de ser negativo						
a.	Razones excepcionales que justifiquen el Balance Presupuestario de Recursos Disponibles negativo (y)		Iniciativa de Ley de Ingresos o Proyecto de Presupuesto de Egresos			Art. 6 y 19 de la LDF
b.	Fuente de recursos para cubrir el Balance Presupuestario de Recursos Disponibles negativo (z)		Iniciativa de Ley de Ingresos o Proyecto de Presupuesto de Egresos			Art. 6 y 19 de la LDF
c.	Numero de ejercicios fiscales y acciones necesarias para cubrir el Balance Presupuestario de Recursos Disponibles negativo (aa)		Iniciativa de Ley de Ingresos o Proyecto de Presupuesto de Egresos			Art. 6 y 19 de la LDF
d.	Informes Trimestrales sobre el avance de las acciones para recuperar el Balance Presupuestario de Recursos Disponibles (bb)		Reporte Trim. y Cuenta Publica			Art. 6 y 19 de la LDF

3. Servicios Personales						
a.	Remuneraciones de los servidores públicos (cc)		Proyecto de Presupuesto			Art. 10 y 21 de la LDF
b.	Previsiones salariales y económicas para cubrir incrementos salariales, creación de plazas y otros (dd)		Proyecto de Presupuesto			Art. 10 y 21 de la LDF

**INDICADORES DEL EJERCICIO PRESUPUESTARIO**

**A. INDICADORES CANTITATIVOS**

1. Ingresos Excedentes derivados de Ingresos de Libre Disposición						
a.	Monto de Ingresos Excedentes derivados de ILD (ee)		Cuenta Publica / Formato 5		pesos	Art. 14 y 21 de la LDF
b.	Monto de Ingresos Excedentes derivados de ILD destinados al fin del A.14, fracción I, de la LDF (ff)		Cuenta Publica		pesos	Art. 14 y 21 de la LDF
c.	Monto de Ingresos Excedentes derivados de ILD destinados al fin del A.14, fracción II, a) de la LDF (gg)		Cuenta Publica		pesos	Art. 14 y 21 de la LDF
d.	Monto de Ingresos Excedentes derivados de ILD destinados al fin del A.14, fracción II, b) de la LDF (hh)		Cuenta Publica		pesos	Art. 14 y 21 de la LDF
e.	Monto de Ingresos Excedentes derivados de ILD destinados al fin del artículo noveno transitorio de la LDF (ii)				pesos	Art. Noveno Transitorio de la LDF





**INSTITUTO MUNICIPAL DE LA MUJER EN SAN JUAN DEL RÍO, ORO.**  
**Guía de Cumplimiento de la Ley de Disciplina Financiera de las Entidades Federativas y Municipios**  
**Del 1 de enero al 31 de diciembre de 20XX (b)**

Indicadores de Observancia (c)	Implementación		Resultado		Fundamento (h)	Comentarios (i)
	SI	NO	Monto o valor (f)	Unidad (pesos/porcentaje) (g)		
	Mecanismo de Verificación (d)					
<b>INDICADORES PRESUPUESTARIOS</b>						
<b>B. INDICADORES CUALITATIVOS</b>						
1	Analisis Costo-Beneficio para programas o proyectos de inversión mayores a 10 millones de UDIS (j)	Página de internet de la Secretaría de Finanzas o Tesorería Municipal			Art. 13 fracc. III y 21 de la LDF	ESTE INSTITUTO NO CUENTA CON PROGRAMAS O PROYECTOS DE INVERSION
2	Analisis de conveniencia y analisis de transferencia de riesgos de los proyectos A-PPs (k)	Página de internet de la Secretaría de Finanzas o Tesorería Municipal			Art. 13 fracc. III y 21 de la LDF	
3	Identificación de población objetivo, destino y temporalidad de subsidios (l)	Página de internet de la Secretaría de Finanzas o Tesorería Municipal			Art. 13 fracc. VII y 21 de la LDF	
<b>INDICADORES DE DEUDA PÚBLICA</b>						
<b>A. INDICADORES CUANTITATIVOS</b>						
1	<b>Obligaciones a Corto Plazo</b>					
	a. Límite de Obligaciones a Corto Plazo (mm)			pesos	Art. 30 fracc. I de la LDF	ESTE INSTITUTO NO TIENE DEUDA PÚBLICA
	b. Obligaciones a Corto Plazo (nn)			pesos	Art. 30 fracc. I de la LDF	

C. DORA CRISTINA CHAVARRIA SALAS  
DIRECTORA GENERAL

C. P. MYRNA MICHELLE FIGUEROA CH.  
JEFA ADMINISTRATIVA