



**Instituto Municipal  
de la Mujer**



## **CUENTA PÚBLICA 2021**

**INSTITUTO MUNICIPAL DE LA MUJER EN SAN JUAN DEL RÍO, QRO.**

---

000001



**Instituto Municipal  
de la Mujer**

## **CUENTA PÚBLICA 2021**

**INSTITUTO MUNICIPAL DE LA MUJER EN SAN JUAN DEL RÍO, QRO.**

### **INTRODUCCIÓN**

## INTRODUCCIÓN

EL INSTITUTO MUNICIPAL DE LA MUJER ES UNA INSTITUTCIÓN PARAMUNICIPAL CON LAS SIGUIENTES BASES:

OBJETIVO: PROMOVER E INFORMAR LOS DERECHOS DE LA MUJER IMPLEMENTANDO UNA ESTRUCTURA SOCIAL HUMANISTA CON PERSPECTIVA DE GÉNERO.

MISIÓN: AMINORAR LA BRECHA DE DESIGUALDAD, QUE SE PRESENTA EN LA VIDA DE LAS MUJERES SANJUANENSES, PARA UNA MEJOR CALIDAD DE VIDA DESDE UN EMPODERAMIENTO.

**VISIÓN: QUE LAS MUJERES SANJUANENSES TENGAN UNA VIDA LIBRE DE VIOLENCIA. LOGRAR LA IGUALDAD SUSTANTIVA.**

**PRINCIPALES TAREAS A REALIZAR:**

- 1. Transversalizar la Perspectiva de Género.**
- 2. Formar y Difundir los Derechos de la Mujer.**
- 3. Combatir la Violencia contra las Mujeres.**
- 4. Promover la Igualdad de Oportunidades.**
- 5. Brindar Orientación Integral.**



El presente es una recopilación de la Información Financiera Anual que guarda el Instituto Municipal de la Mujer en San Juan del Río, Qro., correspondiente a la Cuenta Pública 2021, la cual contiene lo señalado en la Ley General de contabilidad Gubernamental y los acuerdos emitidos por el CONAC, en la Ley de Disciplina Financiera de las Entidades Federativas y los Municipios y en las demás disposiciones aplicables, así como lo solicitado por la ESFEQ, correspondiente del 1° de Enero al 31 de Diciembre de 2021.



**Instituto Municipal  
de la Mujer**

## **CUENTA PÚBLICA 2021**

**INSTITUTO MUNICIPAL DE LA MUJER EN SAN JUAN DEL RÍO, QRO.**

## **INFORMACIÓN CONTABLE**

---

000006

Cuenta Pública 2021  
**INSTITUTO MUNICIPAL DE LA MUJER EN SAN JUAN DEL RIO, QRO**  
 Estado de Actividades  
 Del 1 de Enero al 31 de Diciembre de 2021 y 2020  
 (Pesos)

000007

Concepto	2021	2020
<b>INGRESOS Y OTROS BENEFICIOS</b>		
<b>Ingresos de la Gestión</b>	<b>954</b>	<b>0</b>
Impuestos	0	0
Cuotas y Aportaciones de Seguridad Social	0	0
Contribuciones de Mejoras	0	0
Derechos	0	0
Productos	954	0
Aprovechamientos	0	0
Ingresos por Venta de Bienes y Prestación de Servicios	0	0
<b>Participaciones, Aportaciones, Convenios, Incentivos Derivados de la Colaboración Fiscal, Fondos Distintos de Aportaciones, Transferencias, Asignaciones, Subsidios y Subvenciones, y Pensiones v Jubilaciones</b>	<b>4,000,000</b>	<b>4,000,000</b>
Participaciones, Aportaciones, Convenios, Incentivos Derivados de la Colaboración Fiscal, Fondos Distintos de Aportaciones	4,000,000	4,000,000
Transferencias, Asignaciones, Subsidios y Subvenciones, y Pensiones y Jubilaciones	0	0
<b>Otros Ingresos y Beneficios</b>	<b>0</b>	<b>0</b>
Ingresos Financieros	0	0
Incremento por Variación de Inventarios	0	0
Disminución del Exceso de Estimaciones por Pérdida o Deterioro u Obsolescencia	0	0
Disminución del Exceso de Provisiones	0	0
Otros Ingresos y Beneficios Varios	0	0
<b>Total de Ingresos y Otros Beneficios</b>	<b>4,000,954</b>	<b>4,000,000</b>
<b>GASTOS Y OTRAS PÉRDIDAS</b>		
<b>Gastos de Funcionamiento</b>	<b>\$ 4,203,651.9500</b>	<b>3,830,745.15</b>
Servicios Personales	2,805,239	2,849,203
Materiales y Suministros	105,993	151,712
Servicios Generales	1,292,420	829,830
<b>Transferencias, Asignaciones, Subsidios y Otras Ayudas</b>	<b>517</b>	<b>0</b>
Transferencias Internas y Asignaciones al Sector Público	0	0
Transferencias al Resto del Sector Público	0	0
Subsidios y Subvenciones	0	0
Ayudas Sociales	517	0
Pensiones y Jubilaciones	0	0
Transferencias a Fideicomisos, Mandatos y Contratos Análogos	0	0
Transferencias a la Seguridad Social	0	0
Donativos	0	0
Transferencias al Exterior	0	0

Concepto	2021	2020
<b>Participaciones y Aportaciones</b>	<b>0</b>	<b>0</b>
Participaciones	0	0
Aportaciones	0	0
Convenios	0	0
<b>Intereses, Comisiones y Otros Gastos de la Deuda Pública</b>	<b>0</b>	<b>0</b>
Intereses de la Deuda Pública	0	0
Comisiones de la Deuda Pública	0	0
Gastos de la Deuda Pública	0	0
Costo por Coberturas	0	0
Apoyos Financieros	0	0
<b>Otros Gastos y Pérdidas Extraordinarias</b>	<b>0</b>	<b>0</b>
Estimaciones, Depreciaciones, Deterioros, Obsolescencia y Provisiones	0	0
Disminución de Inventarios	0	0
Aumento por Insuficiencia de Estimaciones por Pérdida o Deterioro y Aumento por Insuficiencia de Provisiones	0	0
Otros Gastos	0	0
<b>Inversión Pública</b>	<b>0</b>	<b>0</b>
Inversión Pública no Capitalizable	0	0
<b>Total de Gastos y Otras Pérdidas</b>	<b>4,204,168</b>	<b>3,830,745</b>
<b>Resultados del Ejercicio (Ahorro/Desahorro)</b>	<b>-203,214</b>	<b>169,255</b>

Bajo protesta de decir verdad declaramos que los Estados Financieros y sus Notas son razonablemente correctos y responsabilidad del emisor.

Autorizó: M. EN I.P. MARÍA GUADALUPE GÓMEZ RODRÍGUEZ  
DIRECTORA GENERAL

Elaboró: C.P. IVONE HERNÁNDEZ GÓMEZ  
JEFA DE DEPARTAMENTO DE ADMINISTRACIÓN



**Cuenta Pública 2021**  
**Estado de Situación Financiera**  
**al 31 de Diciembre de 2021 y 2020**  
**(Pesos)**

**Ente Público: INSTITUTO MUNICIPAL DE LA MUJER EN SAN JUAN DEL RIO, QRO.**

Concepto	Año	
	2021	2020
<b>ACTIVO</b>		
<b>Activo Circulante</b>		
Efectivo y Equivalentes	223,057.60	234,892.65
Derechos a Recibir Efectivo o Equivalentes	1,081,318.34	0.00
Derechos a Recibir Bienes o Servicios	17,961.57	0.00
Inventarios	0.00	0.00
Almacenes	0.00	0.00
Estimación por Pérdida o Deterioro de Activos Circulantes	0.00	0.00
Otros Activos Circulantes	0.00	0.00
<b>Total de Activos Circulantes</b>	<b>1,328,337.51</b>	<b>234,892.65</b>
<b>Activo No Circulante</b>		
Inversiones Financieras a Largo Plazo	0.00	0.00
Derechos a Recibir Efectivo o Equivalentes a Largo Plazo	0.00	0.00
Bienes Inmuebles, Infraestructura y Construcciones en Proceso	0.00	0.00
Bienes Muebles	629,372.44	0.00
Activos Intangibles	0.00	0.00
Depreciación, Deterioro y Amortización Acumulada de Bienes	0.00	0.00
Activos Diferidos	104,537.00	0.00
Estimación por Pérdida o Deterioro de Activos no Circulantes	0.00	0.00
Otros Activos no Circulantes	0.00	0.00
<b>Total de Activos No Circulantes</b>	<b>733,909.44</b>	<b>0.00</b>
<b>TOTAL DEL ACTIVO</b>	<b>2,062,246.95</b>	<b>234,892.65</b>
<b>PASIVO</b>		
<b>Pasivo Circulante</b>		
Cuentas por Pagar a Corto Plazo	457,438.79	0.00
Documentos por Pagar a Corto Plazo	1,081,447.80	0.00
Porción a Corto Plazo de la Deuda Pública a Largo Plazo	28,618.54	0.00
Títulos y Valores a Corto Plazo	0.00	0.00
Pasivos Diferidos a Corto Plazo	0.00	0.00
Fondos y Bienes de Terceros en Garantía y/o Administración a Corto Plazo	0.00	0.00
Provisiones a Corto Plazo	0.00	0.00
Otros Pasivos a Corto Plazo	1,577,505.13	0.00
<b>Total de Pasivos Circulante</b>	<b>3,147,010.26</b>	<b>0.00</b>
<b>Pasivo No Circulante</b>		
Cuentas por Pagar a Largo Plazo	0.00	0.00
Documentos por Pagar a Largo Plazo	0.00	0.00
Deuda Pública a Largo Plazo	629,372.44	0.00
Pasivos Diferidos a Largo Plazo	0.00	0.00
Fondos y Bienes de Terceros en Garantía y/o en Administración a Largo Plazo	0.00	0.00
Provisiones a Largo Plazo	104,537.00	0.00
<b>Total de Pasivo No Circulante</b>	<b>733,909.44</b>	<b>0.00</b>
<b>TOTAL DE PASIVO</b>	<b>3,880,919.70</b>	<b>0.00</b>
<b>HACIENDA PÚBLICA/PATRIMONIO</b>		
Hacienda Pública/Patrimonio Contribuido	733,909.44	346,864.89
Aportaciones	2,311,414.57	346,864.89
Donaciones de Capital	0.00	0.00
Actualización de la Hacienda Pública / Patrimonio	0.00	0.00
<b>Hacienda Pública/Patrimonio Generado</b>	<b>1,480,489.41</b>	<b>1,683,703.79</b>
Resultados del Ejercicio (Ahorro/Desahorro)	-203,214.35	169,254.85
Resultados de Ejercicios Anteriores	1,683,703.76	1,514,448.94
Revalúos	0.00	0.00
Reservas	0.00	0.00
Rectificaciones de Resultados de Ejercicios Anteriores	0.00	0.00
<b>Exceso o Insuficiencia en la Actualización de la Hacienda Pública/Patrimonio</b>	<b>0.00</b>	<b>0.00</b>
Resultado por Posición Monetaria	0.00	0.00
Resultado por Tenencia de Activos no Monetarios	0.00	0.00
<b>Total Hacienda Pública/Patrimonio</b>	<b>1,827,354.30</b>	<b>2,030,568.68</b>
<b>TOTAL DEL PASIVO Y HACIENDA PÚBLICA/PATRIMONIO</b>	<b>2,062,246.95</b>	<b>2,311,414.57</b>

Bajo protesta de decir verdad declaramos que los Estados Financieros y sus Notas son razonablemente correctos y responsabilidad del emisor.

Autorizó: **M. EN I.P. MARIA GUADALUPE GÓMEZ RODRIGUEZ**  
DIRECTORA GENERAL

Elaboró: **P. IVONE HERNÁNDEZ GÓMEZ**  
JEFA DE DEPARTAMENTO DE ADMINISTRACIÓN

000009

**Cuenta Pública 2021**  
**Estado de Cambios en la Situación Financiera**  
**Del 1 de Enero al 31 de Diciembre de 2021 y 2020**  
**(Pesos)**

**Ente Público: INSTITUTO MUNICIPAL DE LA MUJER EN SAN JUAN DEL RIO, QRO.**

Concepto	Origen	Aplicación	Concepto	Origen	Aplicación
<b>ACTIVO</b>	255,038.16	5,870.54	<b>PASIVO</b>	0.00	45,953.24
<b>Activo Circulante</b>	255,038.16	5,870.54	<b>Activo No Circulante</b>	0.00	0.00
Efectivo y Equivalentes	244,381.19	0.00	Cuentas por Pagar a Corto Plazo	0.00	45,953.24
Derechos a Recibir Electrónico o Equivalentes	0.00	5,870.54	Documentos por Pagar a Corto Plazo	0.00	0.00
Derechos a Recibir Bienes o Servicios	10,656.97	0.00	Porción a Corto Plazo de la Deuda Pública a Largo Plazo	0.00	0.00
Inventarios	0.00	0.00	Títulos y Valores a Corto Plazo	0.00	0.00
Almacenes	0.00	0.00	Pasivos Diferidos a Corto Plazo	0.00	0.00
Estimación por Pérdida o Deterioro de Activos Circulantes	0.00	0.00	Fondos y Bienes de Terceros en Garantía y/o Administración a Corto Plazo	0.00	0.00
Otros Activos Circulantes	0.00	0.00	Provisiones a Corto Plazo	0.00	0.00
	0.00	0.00	Otros Pasivos a Corto Plazo	0.00	0.00
<b>Activo No Circulante</b>	0.00	0.00	<b>Pasivo No Circulante</b>	0.00	0.00
Inversiones Financieras a Largo Plazo	0.00	0.00	Cuentas por Pagar a Largo Plazo	0.00	0.00
Derechos a Recibir Electrónico o Equivalentes a Largo Plazo	0.00	0.00	Documentos por Pagar a Largo Plazo	0.00	0.00
Bienes Inmuebles, Infraestructura y Construcciones en Proceso	0.00	0.00	Deuda Pública a Largo Plazo	0.00	0.00
Bienes Muebles	0.00	0.00	Pasivos Diferidos a Largo Plazo	0.00	0.00
Activos Intangibles	0.00	0.00	Fondos y Bienes de Terceros en Garantía y/o en Administración a Largo Plazo	0.00	0.00
Depreciación, Deterioro y Amortización Acumulada de Bienes	0.00	0.00	Provisiones a Largo Plazo	0.00	0.00
Activos Diferidos	0.00	0.00			
Estimación por Pérdida o Deterioro de Activos no Circulantes	0.00	0.00	<b>HACIENDA PÚBLICA/PATRIMONIO</b>	169,254.85	372,469.20
Otros Activos no Circulantes	0.00	0.00	Hacienda Pública/Patrimonio Contribuido	0.00	0.00
			Aportaciones	0.00	0.00
			Donaciones de Capital	0.00	0.00
			Actualización de la Hacienda Pública / Patrimonio	0.00	0.00
			<b>Hacienda Pública/Patrimonio Generado</b>	169,254.85	372,469.20
			Resultados del Ejercicio (Ahorro/Desahorro)	0.00	372,469.20
			Resultados de Ejercicios Anteriores	169,254.85	0.00
			Revalúos	0.00	0.00
			Reservas	0.00	0.00
			Rectificaciones de Resultados de Ejercicios Anteriores	0.00	0.00
			<b>Exceso o Insuficiencia en la Actualización de la Hacienda Pública/Patrimonio</b>	0.00	0.00
			Resultado por Posición Monetaria	0.00	0.00
			Resultado por Tenencia de Activos no Monetarios	0.00	0.00

Bajo protesta de decir verdad declaramos que los Estados Financieros y sus Notas son razonablemente correctos y responsabilidad del emisor.

  
**Autorizó: M. EN I.P. MARIA GUADALUPE GÓMEZ RODRIGUEZ**  
**DIRECTORA GENERAL**

  
**Eliado: C.P. IVONE HERNANDEZ GÓMEZ**  
**JEFA DE DEPARTAMENTO DE ADMINISTRACIÓN**

000010

**Cuenta Pública 2021**  
**Estado de Variación en la Hacienda Pública**  
**Del 1 de Enero al 31 de Diciembre de 2021 y 2020**  
**(Pesos)**

**Ente Público: INSTITUTO MUNICIPAL DE LA MUJER EN SAN JUAN DEL RIO, QRO.**

Concepto	Hacienda Pública/ Patrimonio Contribuido	Hacienda Pública/ Patrimonio Generado de Ejercicios Anteriores	Hacienda Pública/ Patrimonio Generado del Ejercicio	Exceso o Insuficiencia en la Actualización de la Hacienda Pública/ IP	TOTAL
<b>Hacienda Pública / Patrimonio Contribuido Neto 20XN-1</b>					
Aportaciones	346,864.89	0.00	0.00	0.00	346,864.89
Donaciones de Capital	346,864.89	0.00	0.00	0.00	346,864.89
Actualización de la Hacienda Pública/ Patrimonio	0.00	0.00	0.00	0.00	0.00
<b>Hacienda Pública / Patrimonio Generado Neto 20XN-1</b>					
Resultados del Ejercicio (Ahorro/Desahorro)	0.00	1,514,448.94	169,254.85	0.00	1,683,703.79
Resultados de Ejercicios Anteriores	0.00	1,514,448.94	0.00	0.00	1,514,448.94
Revaluos	0.00	0.00	0.00	0.00	0.00
Reservas	0.00	0.00	0.00	0.00	0.00
Rectificaciones de Resultados de Ejercicios Anteriores	0.00	0.00	0.00	0.00	0.00
<b>Exceso o Insuficiencia en la Actualización de la Hacienda Pública/ Patrimonio Neto 20XN-1</b>					
Resultado por Posición Monetaria	0.00	0.00	0.00	0.00	0.00
Resultado por Tenencia de Activos no Monetarios	0.00	0.00	0.00	0.00	0.00
<b>Hacienda Pública / Patrimonio Neto Final 20XN-1</b>					
	346,864.89	1,514,448.94	169,254.85	0.00	2,030,568.68
<b>Cambios en la Hacienda Pública / Patrimonio Contribuido Neto 20XN</b>					
Aportaciones	0.00	0.00	0.00	0.00	0.00
Donaciones de Capital	0.00	0.00	0.00	0.00	0.00
Actualización de la Hacienda Pública/ Patrimonio	0.00	0.00	0.00	0.00	0.00
<b>Variaciones de la Hacienda Pública / Patrimonio Generado Neto 20XN</b>					
Resultados del Ejercicio (Ahorro/Desahorro)	0.00	169,254.85	-372,469.20	0.00	-203,214.35
Resultados de Ejercicios Anteriores	0.00	169,254.85	-169,254.85	0.00	0.00
Revaluos	0.00	0.00	0.00	0.00	0.00
Reservas	0.00	0.00	0.00	0.00	0.00

**Autorizó: M. EN I.P. MARIA GUADALUPE GÓMEZ RODRIGUEZ**  
**DIRECTORA GENERAL**



**Elaboró: C. P. IVONE HERNÁNDEZ GÓMEZ**  
**JEFA DE DEPARTAMENTO DE ADMINISTRACIÓN**



*Bajo protesta de decir verdad declaramos que los Estados Financieros y sus Notas son razonablemente correctos y responsabilidad del emisor.*

**000011**

**Cuenta Pública 2021**  
**Estado de Variación en la Hacienda Pública**  
**Del 1 de Enero al 31 de Diciembre de 2021 y 2020**  
**(Pesos)**

**Ente Público: INSTITUTO MUNICIPAL DE LA MUJER EN SAN JUAN DEL RIO, QRO.**

Concepto	Hacienda Pública/Patrimonio Contribuido	Hacienda Pública/Patrimonio Generado de Ejercicios Anteriores	Hacienda Pública/Patrimonio Generado del Ejercicio	Exceso o Insuficiencia en la Actualización de la Hacienda Pública/P	TOTAL
Rectificaciones de Resultados de Ejercicios Anteriores	0.00	0.00	0.00	0.00	0.00
<b>Cambios en el Exceso o Insuficiencia en la Actualización de la Hacienda Pública/Patrimonio Neto 202X</b>	<b>0.00</b>	<b>0.00</b>	<b>0.00</b>	<b>0.00</b>	<b>0.00</b>
Resultado por Posición Monetaria	0.00	0.00	0.00	0.00	0.00
Resultado por Tenencia de Activos no Monetarios	0.00	0.00	0.00	0.00	0.00
<b>Hacienda Pública / Patrimonio Neto Final 202X</b>	<b>346,864.89</b>	<b>1,683,703.79</b>	<b>-203,214.35</b>	<b>0.00</b>	<b>1,827,354.33</b>

  
**Autorizó: M. EN I. P. MARÍA GUADALUPE GÓMEZ RODRIGUEZ**  
**DIRECTORA GENERAL**

  
**Elaboró: C. IVONE HERNÁNDEZ GÓMEZ**  
**JEFA DE DEPARTAMENTO DE ADMINISTRACIÓN**

*Bajo protesta de decir verdad declaramos que los Estados Financieros y sus Notas son razonablemente correctos y responsabilidad del emisor.*

000012

**Cuenta Pública 2021**  
**Estado Analítico del Activo**  
**Del 1 de Enero al 31 de Diciembre de 2021 y 2020**  
**(Pesos)**

**Ente Público: INSTITUTO MUNICIPAL DE LA MUJER EN SAN JUAN DEL RIO, QRO.**

Concepto	Saldo Inicial 1	Cargos del Periodo 2	Abonos del Periodo 3	Saldo Final 4 = (1+2-3)	Variación del Periodo (4-1)
<b>ACTIVO</b>					
<b>Activo Circulante</b>	<b>1,577,505.13</b>	<b>9,468,773.01</b>	<b>9,717,940.63</b>	<b>1,328,337.51</b>	<b>-249,167.62</b>
Efectivo y Equivalentes	467,438.79	5,108,364.84	5,352,746.03	223,057.60	-244,381.19
Derechos a Recibir Efectivo o Equivalentes	1,081,447.80	4,326,908.17	4,321,037.63	1,087,318.34	5,870.54
Derechos a Recibir Bienes o Servicios	28,618.54	33,500.00	44,156.97	17,961.57	-10,656.97
Inventarios	0.00	0.00	0.00	0.00	0.00
Almacenes	0.00	0.00	0.00	0.00	0.00
Estimación por Pérdida o Deterioro de Activos Circulantes	0.00	0.00	0.00	0.00	0.00
Otros Activos Circulantes	0.00	0.00	0.00	0.00	0.00
<b>Activo No Circulante</b>	<b>733,909.44</b>	<b>0.00</b>	<b>0.00</b>	<b>733,909.44</b>	<b>0.00</b>
Inversiones Financieras a Largo Plazo	0.00	0.00	0.00	0.00	0.00
Derechos a Recibir Efectivo o Equivalentes a Largo Plazo	0.00	0.00	0.00	0.00	0.00
Bienes Inmuebles, Infraestructura y Construcciones en Proceso	0.00	0.00	0.00	0.00	0.00
Bienes Muebles	629,372.44	0.00	0.00	629,372.44	0.00
Activos Intangibles	0.00	0.00	0.00	0.00	0.00
Depreciación, Deterioro y Amortización Acumulada de Bienes	0.00	0.00	0.00	0.00	0.00
Activos Diferidos	104,537.00	0.00	0.00	104,537.00	0.00
Estimación por Pérdida o Deterioro de Activos no Circulantes	0.00	0.00	0.00	0.00	0.00
Otros Activos no Circulantes	0.00	0.00	0.00	0.00	0.00
<b>TOTAL DEL ACTIVO</b>	<b>2,311,414.57</b>	<b>9,468,773.01</b>	<b>9,717,940.63</b>	<b>2,062,246.95</b>	<b>-249,167.62</b>

Bajo protesta de decir verdad declaramos que los Estados Financieros y sus Notas son razonablemente correctos y responsabilidad del emisor.

  
**Autorizó: M. EN I.P. MARIA GUADALUPE GÓMEZ RODRIGUEZ**  
**DIRECTORA GENERAL**

  
**Elaboró: C.P. IVONE HERNÁNDEZ GÓMEZ**  
**JEFA DE DEPARTAMENTO DE ADMINISTRACIÓN**

000013

**Cuenta Pública 2021**  
**Estado Análítico de la Deuda y Otros Pasivos**  
**Del 1 de Enero al 31 de Diciembre de 2021**  
**(Pesos)**

**Ente Público: INSTITUTO MUNICIPAL DE LA MUJER EN SAN JUAN DEL RIO, QRO.**

Denominación de las Deudas	Moneda de Contratación	Institución o País Acreedor	Saldo Inicial del Periodo	Saldo Final del Periodo
<b>DEUDA PÚBLICA</b>				
<b>Corto Plazo</b>				
Deuda Interna			0.00	0.00
Instituciones de Crédito			0.00	0.00
Títulos y Valores			0.00	0.00
Arrendamientos Financieros			0.00	0.00
Deuda Externa			0.00	0.00
Organismos Financieros Internacionales			0.00	0.00
Deuda Bilateral			0.00	0.00
Títulos y Valores			0.00	0.00
Arrendamientos Financieros			0.00	0.00
<b>Subtotal Corto Plazo</b>			0.00	0.00
<b>Largo Plazo</b>				
Deuda Interna			0.00	0.00
Instituciones de Crédito			0.00	0.00
Títulos y Valores			0.00	0.00
Arrendamientos Financieros			0.00	0.00
Deuda Externa			0.00	0.00
Organismos Financieros Internacionales			0.00	0.00
Deuda Bilateral			0.00	0.00
Títulos y Valores			0.00	0.00
Arrendamientos Financieros			0.00	0.00
<b>Subtotal Largo Plazo</b>			0.00	0.00
<b>Otros Pasivos</b>			280,845.89	234,892.65
<b>Total Deuda y Otros Pasivos</b>			280,845.89	234,892.65

Bajo protesta de decir verdad declaramos que los Estados Financieros y sus Notas son razonablemente correctos y responsabilidad del emisor.

  
**Autorizó: M. EN I.P. MARIA GUADALUPE GÓMEZ RODRIGUEZ**  
**DIRECTORA GENERAL**

  
**Elaboró: C.P. IVONE HERNANDEZ GÓMEZ**  
**JEFA DE DEPARTAMENTO DE ADMINISTRACIÓN**

000014

**Cuenta Pública 2021**  
**Estado de Flujos de Efectivo**  
**Del 1 de Enero al 31 de Diciembre de 2021 y 2020**  
**(Pesos)**

**Ente Público INSTITUTO MUNICIPAL DE LA MUJER EN SAN JUAN DEL RIO, QRO.**

Concepto	2021	2020	Concepto	2021	2020
<b>Flujos de Efectivo de las Actividades de Operación</b>			<b>Flujos de Efectivo de las Actividades de Inversión</b>		
<b>Origen</b>			<b>Origen</b>		
Impuestos	4,000,951.10	4,000,000.00	Bienes Inmuebles, Infraestructura y Construcciones en Proceso	0.00	0.00
Cuotas y Aportaciones de Seguridad Social	0.00	0.00	Bienes Muebles	0.00	0.00
Contribuciones de Mejoras	0.00	0.00	Otros Orígenes de Inversión	0.00	0.00
Derechos	0.00	0.00	<b>Aplicación</b>	<b>0.00</b>	<b>0.00</b>
Productos	951.10	0.00	Bienes Inmuebles, Infraestructura y Construcciones en Proceso	0.00	0.00
Aprovechamientos	0.00	0.00	Bienes Muebles	0.00	0.00
Ingresos por Venta de Bienes y Prestación Servicios	0.00	0.00	Otras Aplicaciones de Inversión	0.00	0.00
Participaciones, Aportaciones, Convenios, Incentivos Derivados de la Colaboración Fiscal	4,000,000.00	4,000,000.00	<b>Flujos Netos de Efectivo por Actividades de Inversión</b>	<b>0.00</b>	<b>0.00</b>
y Fondos Distintos de Aportaciones					
Transferencias, Asignaciones, Subsidios y Subvenciones, y Pensiones y Jubilaciones	0.00	0.00	<b>Flujo de Efectivo de las Actividades de Financiamiento</b>		
Otros Orígenes de Operación	0.00	0.00	<b>Origen</b>		
Aplicación	4,245,332.29	4,104,859.02	Endeudamiento Neto	0.00	0.00
Servicios Personales	2,916,386.56	2,849,202.67	Interno	0.00	0.00
Materiales y Suministros	105,993.14	151,712.20	Externo	0.00	0.00
Servicios Generales	1,282,131.50	790,504.56	Otros Orígenes de Financiamiento	0.00	0.00
Transferencias Internas y Asignaciones al Sector Público	0.00	0.00	<b>Aplicación</b>	<b>0.00</b>	<b>0.00</b>
Transferencias al Resto del Sector Público	0.00	0.00	Servicios de la Deuda	0.00	0.00
Subsidios y Subvenciones	0.00	0.00	Interno	0.00	0.00
Ayudas Sociales	516.50	0.00	Externo	0.00	0.00
Pensiones y Jubilaciones	0.00	0.00	Otras Aplicaciones de Financiamiento	0.00	0.00
Transferencias a Fidelcomisos, Mandatos y Contratos Análogos	0.00	0.00	<b>Flujos netos de Efectivo por Actividades de Financiamiento</b>	<b>0.00</b>	<b>0.00</b>
Transferencias a la Seguridad Social	0.00	0.00	<b>Incremento/Disminución Neta en el Efectivo y Equivalentes al Efectivo</b>	<b>-244,381.19</b>	<b>-104,859.02</b>
Donativos	0.00	0.00	<b>Efectivo y Equivalentes al Efectivo al Inicio del Ejercicio</b>	<b>467,438.79</b>	<b>572,287.81</b>
Transferencias al Exterior	0.00	0.00	<b>Efectivo y Equivalentes al Efectivo al Final del Ejercicio</b>	<b>223,057.60</b>	<b>467,438.79</b>
Participaciones	0.00	0.00			
Aportaciones	0.00	0.00			
Convenios	0.00	0.00			
Otras Aplicaciones de Operación	40,304.59	313,439.59			
<b>Flujos Netos de Efectivo por Actividades de Operación</b>	<b>-244,381.19</b>	<b>-104,859.02</b>			

Bajo protesta de decir verdad declaramos que los Estados Financieros y sus Notas son razonablemente correctos y responsabilidad del emisor.

  
**Autorizó: M. EN I.P. MARIA GUADALUPE GÓMEZ RODRIGUEZ**  
**DIRECTORA GENERAL**

  
**Elaboró: C. P. YVONE HERNÁNDEZ GÓMEZ**  
**JEFA DE DEPARTAMENTO DE ADMINISTRACIÓN**

000015



**Instituto Municipal  
de la Mujer**

**CUENTA PÚBLICA 2021**

**INSTITUTO MUNICIPAL DE LA MUJER EN SAN JUAN DEL RÍO, QRO.**

**INFORMACIÓN PRESUPUESTAL**

---

000016



INSTITUTO MUNICIPAL DE LA MUJER EN SAN JUAN DEL RIO, QRO.  
Estado Analítico de Ingresos  
Del 1 de Enero al 31 de Diciembre de 2021

Rubro de Ingresos	Ingreso				Diferencia (6=5-1)
	Estimado (1)	Ampliaciones y Reducciones (2)	Modificado (3=1+2)	Devengado (4)	
Impuestos	0.00	0.00	0.00	0.00	0.00
Cuotas y Aportaciones de Seguridad Social	0.00	0.00	0.00	0.00	0.00
Contribuciones de Mejoras	0.00	0.00	0.00	0.00	0.00
Derechos	0.00	0.00	0.00	0.00	0.00
Productos	0.00	951.10	951.10	951.10	951.10
Aprovechamientos	0.00	0.00	0.00	0.00	0.00
Ingresos por Ventas de Bienes, Prestaciones de Servicios y Otros Ingresos	0.00	0.00	0.00	0.00	0.00
Participaciones, Aportaciones, Convenios, Incentivos Derivados de la Colaboración Fiscal	4,000,000.00	368,107.07	4,368,107.07	4,000,000.00	4,000,000.00
Fondos Participativos, Aportaciones, Subsidios y Subvenciones, y Pensiones y Jubilaciones	0.00	0.00	0.00	0.00	0.00
Ingresos Derivados de Financiamientos	0.00	0.00	0.00	0.00	0.00
<b>Total</b>	<b>4,000,000.00</b>	<b>368,058.17</b>	<b>4,368,058.17</b>	<b>4,000,951.10</b> Ingresos	<b>4,000,951.10</b> Excedentes 1

Rubro de Ingresos	Ingreso				Diferencia (6=5-1)
	Estimado (1)	Ampliaciones y Reducciones (2)	Modificado (3=1+2)	Devengado (4)	
Impuestos	4,000,000.00	369,058.80	4,369,058.80	4,000,951.10	4,000,951.10
Cuotas y Aportaciones de Seguridad Social	0.00	0.00	0.00	0.00	0.00
Contribuciones de Mejoras	0.00	0.00	0.00	0.00	0.00
Derechos	0.00	0.00	0.00	0.00	0.00
Productos	0.00	951.10	951.10	951.10	951.10
Aprovechamientos	0.00	0.00	0.00	0.00	0.00
Ingresos por Ventas de Bienes, Prestaciones de Servicios y Otros Ingresos	4,000,000.00	368,107.70	4,368,107.70	4,000,000.00	4,000,000.00
Participaciones, Aportaciones, Convenios, Incentivos Derivados de la Colaboración Fiscal	0.00	0.00	0.00	0.00	0.00
Fondos Participativos, Aportaciones, Subsidios y Subvenciones, y Pensiones y Jubilaciones	0.00	0.00	0.00	0.00	0.00
Ingresos Derivados de Financiamientos	0.00	0.00	0.00	0.00	0.00
<b>Total</b>	<b>4,000,000.00</b>	<b>369,058.80</b>	<b>4,369,058.80</b>	<b>4,000,951.10</b> Ingresos	<b>4,000,951.10</b> Excedentes 1

1 Los Ingresos Excedentes se presentan para efectos de cumplimiento de la Ley de Contabilidad Gubernamental y el importe reflejado debe siempre ser mayor a cero

Bajo protesta de decir verdad declaramos que los Estados Financieros y sus Notas son razonablemente correctos y responsabilidad del emisor.

Autorizó: M. EN I.P. MARIA GUADALUPE GÓMEZ RODRIGUEZ  
DIRECTORA GENERAL

Elaboró: C. P. YVONE HERNÁNDEZ GÓMEZ  
JEFA DE DEPARTAMENTO DE ADMINISTRACIÓN

000017

**INSTITUTO MUNICIPAL DE LA MUJER EN SAN JUAN DEL RIO, QRO.**  
Estado Analítico de Ingresos  
Del 1 de Enero al 31 de Diciembre de 2021

Rubro de Ingresos	Estimado (1)	Ampliaciones y Reducciones (2)	Ingreso Modificado (3=1+2)	Devengado (4)	Recaudado (5)	Diferencia (6=5-1)
Impuestos	0.00	0.00	0.00	0.00	0.00	0.00
Cuentas y Aportaciones de Seguridad Social	0.00	0.00	0.00	0.00	0.00	0.00
Contribuciones de Mejoras	0.00	0.00	0.00	0.00	0.00	0.00
Derechos	0.00	0.00	0.00	0.00	0.00	0.00
Productos	0.00	951.10	951.10	951.10	951.10	951.10
Aprovechamientos	0.00	0.00	0.00	0.00	0.00	0.00
Ingresos por Ventas de Bienes, Prestaciones de Servicios y Otros Ingresos	0.00	0.00	0.00	0.00	0.00	0.00
Participaciones, Aportaciones, Convenios, Incentivos Derivados de la Colaboración Fiscal y Fondos Distintos de Aportaciones	4,000,000.00	368,107.07	4,368,107.07	4,000,000.00	4,000,000.00	0.00
Transferencias, Asignaciones, Subsidios y Subvenciones, y Pensiones y Jubilaciones	0.00	0.00	0.00	0.00	0.00	0.00
Ingresos Derivados de Financiamientos	0.00	0.00	0.00	0.00	0.00	0.00
<b>Total</b>	<b>4,000,000.00</b>	<b>369,058.17</b>	<b>4,369,058.17</b>	<b>4,000,951.10</b>	<b>4,000,951.10</b>	<b>951.10</b>
				Ingresos	Excedentes 1	

Rubro de Ingresos	Estimado (1)	Ampliaciones y Reducciones (2)	Ingreso Modificado (3=1+2)	Devengado (4)	Recaudado (5)	Diferencia (6=5-1)
Impuestos	0.00	0.00	0.00	0.00	0.00	0.00
Cuentas y Aportaciones de Seguridad Social	0.00	0.00	0.00	0.00	0.00	0.00
Contribuciones de Mejoras	0.00	0.00	0.00	0.00	0.00	0.00
Derechos	0.00	0.00	0.00	0.00	0.00	0.00
Productos	0.00	951.10	951.10	951.10	951.10	951.10
Aprovechamientos	0.00	0.00	0.00	0.00	0.00	0.00
Participaciones, Aportaciones, Convenios, Incentivos Derivados de la Colaboración Fiscal y Fondos Distintos de Aportaciones	4,000,000.00	368,107.70	4,368,107.70	4,000,000.00	4,000,000.00	0.00
Transferencias, Asignaciones, Subsidios y Subvenciones, y Pensiones y Jubilaciones	0.00	0.00	0.00	0.00	0.00	0.00
<b>Ingresos de los Entes Públicos de los Poderes Legislativo y Judicial, de los Organos Autónomos y del Sector Paraestatal ó Paramunicipal, así como de las Empresas Productivas del Estado</b>	<b>4,000,000.00</b>	<b>369,058.80</b>	<b>4,369,058.80</b>	<b>4,000,951.10</b>	<b>4,000,951.10</b>	<b>951.10</b>
Cuentas y Aportaciones de Seguridad Social	0.00	0.00	0.00	0.00	0.00	0.00
Ingresos por Ventas de Bienes, Prestaciones de Servicios y Otros Ingresos	0.00	0.00	0.00	0.00	0.00	0.00
Transferencias, Asignaciones, Subsidios y Subvenciones, y Pensiones y Jubilaciones	0.00	0.00	0.00	0.00	0.00	0.00
<b>Ingresos derivados de financiamiento</b>	<b>0.00</b>	<b>0.00</b>	<b>0.00</b>	<b>0.00</b>	<b>0.00</b>	<b>0.00</b>
Ingresos Derivados de Financiamientos	0.00	0.00	0.00	0.00	0.00	0.00
<b>Total</b>	<b>4,000,000.00</b>	<b>369,058.80</b>	<b>4,369,058.80</b>	<b>4,000,951.10</b>	<b>4,000,951.10</b>	<b>951.10</b>
				Ingresos	Excedentes 1	

Notas  
1. Incluye intereses que generan las cuentas bancarias de los entes públicos en productos.  
2. Incluye donativos en efectivo del Poder Ejecutivo, entre otros, aprovechamientos.  
3. Se refiere a los ingresos de carácter ordinario, tales como donativos en efectivo, entre otros.  
4. Incluye los ingresos por venta de bienes o prestación de servicios, tales como donativos en efectivo, entre otros.

Autorizó: M. EN I. P. **MARÍA GUADALUPE GÓMEZ RODRÍGUEZ**  
DIRECTORA GENERAL

Elaboró: **C. P. YVONNE HERNÁNDEZ GÓMEZ**  
JEFA DE DEPARTAMENTO DE ADMINISTRACIÓN

000018

Cuenta Pública 2021  
**INSTITUTO MUNICIPAL DE LA MUJER EN SAN JUAN DEL RÍO, QRO**  
 Estado Analítico del Ejercicio del Presupuesto de Egresos  
 Clasificación Administrativa  
 Del 1 de Enero al 31 de Diciembre de 2021

Concepto	Egresos				Pagado	Subejercicio
	Aprobado 1	Ampliaciones (Reducciones) 2	Modificado 3 = (1 + 2)	Devenido 4		
DESCONCENTRADOS Y OTROS						
INSTITUTO MUNICIPAL DE LA MUJER EN SAN JUAN DEL RÍO	\$4,000,000	\$369,393	\$4,369,393	\$4,215,316	\$4,205,028	\$154,077
	\$4,000,000	\$369,393	\$4,369,393	\$4,215,316	\$4,205,028	\$154,077
			\$0			\$0
			\$0			\$0
			\$0			\$0
			\$0			\$0
			\$0			\$0
			\$0			\$0
			\$0			\$0
			\$0			\$0
<b>Total del Gasto</b>	<b>\$4,000,000</b>	<b>\$369,393</b>	<b>\$4,369,393</b>	<b>\$4,215,316</b>	<b>\$4,205,028</b>	<b>\$154,077</b>

  
 Autorizó: M. EN I.P. MARIA GUADALUPE GÓMEZ RODRÍGUEZ  
 DIRECTORA GENERAL

  
 E. Ivone Hernández Gómez  
 JEFA DE DEPARTAMENTO DE ADMINISTRACIÓN

000020

Cuenta Pública 2021  
**INSTITUTO MUNICIPAL DE LA MUJER EN SAN JUAN DEL RÍO, QRO**  
 Estado Analítico del Ejercicio del Presupuesto de Egresos  
 Clasificación por Objeto del Gasto (Capítulo y Concepto)  
 Del 1 de Enero al 31 de Diciembre de 2021

Concepto	Egresos				Subejercicio
	Aprobado	Ampliaciones/ (Reducciones)	Modificado	Devengado	
	1	2	3 = (1 + 2)	4	
<b>Servicios Personales</b>	2,935,731	34,732	2,970,463	2,816,387	154,077
Remuneraciones al Personal de Carácter Permanente	1,683,037	109,700	1,792,737	1,687,368	105,369
Remuneraciones al Personal de Carácter Transitorio	590,249	-79,897	500,252	470,343	29,909
Remuneraciones Adicionales y Especiales	436,820	-17,949	419,771	419,771	0
Seguridad Social	0	0	0	0	0
Otras Prestaciones Sociales y Económicas	235,625	22,078	257,703	238,904	18,798
Previsiones	0	0	0	0	0
Pago de Estímulos a Servidores Públicos	0	0	0	0	0
<b>Materiales y Suministros</b>	144,029	-38,027	105,993	105,993	0
Materiales de Administración, Emisión de Documentos y Artículos Oficiales	53,450	-4,145	49,305	49,305	0
Alimentos y Utensilios	5,000	1,703	6,703	6,703	0
Materias Primas y Materiales de Producción y Comercialización	0	0	0	0	0
Materiales y Artículos de Construcción y de Reparación	0	512	512	512	0
Productos Químicos, Farmacéuticos y de Laboratorio	0	350	350	350	0
Combustibles, Lubricantes y Aditivos	80,000	-19,455	40,545	40,545	0
Vestuario, Blancos, Prendas de Protección y Artículos Deportivos	15,068	-15,068	0	0	0
Materiales y Suministros Para Seguridad	0	0	0	0	0
Herramientas, Refacciones y Accesorios Menores	10,502	-1,934	8,578	8,578	0
<b>Servicios Generales</b>	920,249	372,171	1,292,420	1,292,420	0
Servicios Básicos	23,374	-11,848	11,526	11,526	0
Servicios de Arrendamiento	417,600	165,780	583,380	583,380	0
Servicios Profesionales, Científicos, Técnicos y Otros Servicios	130,000	170,297	300,297	300,297	0
Servicios Financieros, Bancarios y Comerciales	29,700	-5,960	23,740	23,740	0
Servicios de Instalación, Reparación, Mantenimiento y Conservación	43,000	3,374	46,374	46,374	0
Servicios de Comunicación Social y Publicidad	0	0	0	0	0
Servicios de Traslado y Viáticos	0	0	0	0	0
Servicios Oficiales	12,000	31,896	43,896	43,896	0
Otros Servicios Generales	284,575	18,533	283,108	283,108	0
<b>Transferencias, Asignaciones, Subsidios y Otras Ayudas</b>	0	517	517	517	0
Transferencias Internas y Asignaciones al Sector Público	0	0	0	0	0
Transferencias al Resto del Sector Público	0	0	0	0	0
Subsidios y Subvenciones	0	0	0	0	0
Ayudas Sociales	0	517	517	517	0
Pensiones y Jubilaciones	0	0	0	0	0
Transferencias a Fideicomisos, Mandatos y Otros Análogos	0	0	0	0	0
Transferencias a la Seguridad Social	0	0	0	0	0
Donativos	0	0	0	0	0
Transferencias al Exterior	0	0	0	0	0
<b>Bienes Muebles, Inmuebles e Intangibles</b>	0	0	0	0	0
Mobiliario y Equipo de Administración	0	0	0	0	0
Mobiliario y Equipo Educativo y Recreativo	0	0	0	0	0
Equipo e Instrumental Médico y de Laboratorio	0	0	0	0	0
Vehículos y Equipo de Transporte	0	0	0	0	0
Equipo de Defensa y Seguridad	0	0	0	0	0
Maquinaria, Otros Equipos y Herramientas	0	0	0	0	0
Activos Biológicos	0	0	0	0	0
Bienes Inmuebles	0	0	0	0	0
Activos Intangibles	0	0	0	0	0
<b>Inversión Pública</b>	0	0	0	0	0
Obra Pública en Bienes de Dominio Público	0	0	0	0	0
Obra Pública en Bienes Propios	0	0	0	0	0
Proyectos Productivos y Acciones de Fomento	0	0	0	0	0
<b>Inversiones Financieras y Otras Provisorias</b>	0	0	0	0	0
Inversiones Para el Fomento de Actividades Productivas	0	0	0	0	0
Acciones y Participaciones de Capital	0	0	0	0	0
Compra de Títulos y Valores	0	0	0	0	0
Concesión de Préstamos	0	0	0	0	0
Inversiones en Fideicomisos, Mandatos y Otros Análogos	0	0	0	0	0
Otras Inversiones Financieras	0	0	0	0	0
Provisiones para Contingencias y Otras Erogaciones Especiales	0	0	0	0	0
<b>Participaciones y Aportaciones</b>	0	0	0	0	0
Participaciones	0	0	0	0	0
Aportaciones	0	0	0	0	0
Convenios	0	0	0	0	0
<b>Deuda Pública</b>	0	0	0	0	0
Amortización de la Deuda Pública	0	0	0	0	0
Intereses de la Deuda Pública	0	0	0	0	0
Comisiones de la Deuda Pública	0	0	0	0	0
Gastos de la Deuda Pública	0	0	0	0	0
Costo por Coberturas	0	0	0	0	0
Apoyos Financieros	0	0	0	0	0
Adeudos de Ejercicios Fiscales Anteriores (Adefas)	0	0	0	0	0
<b>Total del Gasto</b>	4,000,000	369,393	3,693,369	4,215,316	154,077

Autorizó: M. EN I.P. **MARÍA GUADALUPE GÓMEZ RODRÍGUEZ**  
 DIRECTORA GENERAL

Elaboró: C.P. **IVONE HERNÁNDEZ GÓMEZ**  
 JEFA DE DEPARTAMENTO DE ADMINISTRACIÓN

**Cuenta Pública 2021**  
**INSTITUTO MUNICIPAL DE LA MUJER EN SAN JUAN DEL RIO, QRO**  
 Estado Analítico del Ejercicio del Presupuesto de Egresos  
 Clasificación Económica (por Tipo de Gasto)  
 Del 1 de Enero al 31 de Diciembre de 2021

Concepto	Egresos					Subejercicio 6 = ( 3 - 4 )
	Aprobado 1	Ampliaciones/ (Reducciones) 2	Modificado 3 = ( 1 + 2 )	Devengado 4	Pagado 5	
Gasto Corriente	4,000,000	369,393	4,369,393	4,215,316	4,205,028	154,077
Gasto de Capital	0	0	0	0	0	0
Amortización de la Deuda y Disminución de Pasivos	0	0	0	0	0	0
Pensiones y Jubilaciones	0	0	0	0	0	0
Participaciones	0	0	0	0	0	0
<b>Total del Gasto</b>	<b>4,000,000</b>	<b>369,393</b>	<b>4,369,393</b>	<b>4,215,316</b>	<b>4,205,028</b>	<b>154,077</b>

Autorizó: M. EN I.P. **MARIA GUADALUPE GÓMEZ RODRÍGUEZ**  
 DIRECTORA GENERAL

Elaboró: C.P. **IVONE HERNÁNDEZ GÓMEZ**  
 JEFA DE DEPARTAMENTO DE ADMINISTRACIÓN

000021

**Cuenta Pública 2021**  
**INSTITUTO MUNICIPAL DE LA MUJER EN SAN JUAN DEL RIO, ORO**  
 Estado Analítico del Ejercicio del Presupuesto de Egresos  
 Clasificación Funcional (Finalidad y Función)  
 Del 1 de Enero al 31 de Diciembre de 2021

Concepto	Egresos					Subjetivo
	Aprobado 1	Ampliaciones/ (Reducciones) 2	Modificado 3 = (1 + 2)	Devergado 4	Pagado 5	
<b>Gobierno</b>						
Legislación	0	0	0	0	0	0
Justicia	0	0	0	0	0	0
Coordinación de la Política de Gobierno	0	0	0	0	0	0
Relaciones Exteriores	0	0	0	0	0	0
Asuntos Financieros y Hacendarios	0	0	0	0	0	0
Seguridad Nacional	0	0	0	0	0	0
Asuntos de Orden Público y de Seguridad Interior	0	0	0	0	0	0
Otros Servicios Generales	0	0	0	0	0	0
<b>Desarrollo Social</b>	4,000,000	369,393	4,369,393	4,215,316	4,205,028	154,077
Protección Ambiental	0	0	0	0	0	0
Vivienda y Servicios a la Comunidad	0	0	0	0	0	0
Salud	0	0	0	0	0	0
Recreación, Cultura y Otras Manifestaciones Sociales	0	0	0	0	0	0
Educación	0	0	0	0	0	0
Protección Social	0	0	0	0	0	0
Otros Asuntos Sociales	4,000,000	369,393	4,369,393	4,215,316	4,205,028	154,077
<b>Desarrollo Económico</b>	0	0	0	0	0	0
Asuntos Económicos, Comerciales y Laborales en General	0	0	0	0	0	0
Agropecuaria, Silvicultura, Pesca y Caza	0	0	0	0	0	0
Combustibles y Energía	0	0	0	0	0	0
Minería, Manufacturas y Construcción	0	0	0	0	0	0
Transporte	0	0	0	0	0	0
Comunicaciones	0	0	0	0	0	0
Turismo	0	0	0	0	0	0
Ciencia, Tecnología e Innovación	0	0	0	0	0	0
Otros Industriales y Otros Asuntos Económicos	0	0	0	0	0	0
<b>Otros no Clasificados en Funciones Anteriores</b>	0	0	0	0	0	0
Transacciones de la Deuda Pública / Costo Financiero de la Deuda	0	0	0	0	0	0
Transferencias, Participaciones y Aportaciones entre Diferentes Niveles y Organos de Gobierno	0	0	0	0	0	0
Sanamiento del Sistema Financiero	0	0	0	0	0	0
Adeudos de Ejercidos Fiscales Anteriores	0	0	0	0	0	0
<b>Total del Gasto</b>	<b>4,000,000</b>	<b>369,393</b>	<b>4,369,393</b>	<b>4,215,316</b>	<b>4,205,028</b>	<b>154,077</b>

  
 Autoridad: M. ENI P. JARDÍN GUADALUPE GÓMEZ RODRÍGUEZ  
 DIRECTORA GENERAL

  
 Elaboró: C.P. IWONE HERNÁNDEZ GÓMEZ  
 JEFA DE DEPARTAMENTO DE ADMINISTRACIÓN



**Instituto Municipal  
de la Mujer**

## **CUENTA PÚBLICA 2021**

**INSTITUTO MUNICIPAL DE LA MUJER EN SAN JUAN DEL RÍO, QRO.**

**CONCILIACIÓN**

---

U000023

<b>INSTITUTO MUNICIPAL DE LA MUJER EN SAN JUAN DEL RIO, QRO</b> Conciliación entre los Ingresos Presupuestarios y Contables Correspondiente del 1 de Enero al 31 de Diciembre de 2021 (Cifras en pesos)	
<b>1. Ingresos Presupuestarios</b>	<b>4,000,951</b>

<b>2. Más ingresos contables no presupuestarios</b>	<b>0</b>
2.1 Ingresos Financieros	0
2.2 Incremento por Variación de Inventarios	0
2.3 Disminución del exceso de estimaciones por pérdida o deterioro u obsolescencia	0
2.4 Disminución del exceso de provisiones	0
2.5 Otros ingresos y beneficios varios	0
2.6 Otros ingresos contables no presupuestarios	0

<b>3. Menos ingresos presupuestarios no contables</b>	<b>0</b>
3.1 Aprovechamientos Patrimoniales	0
3.2 Ingresos derivados de financiamientos	0
3.3 Otros Ingresos presupuestarios no contables	0

<b>4. Ingresos Contables (4 = 1 + 2 - 3)</b>	<b>4,000,951</b>
----------------------------------------------	------------------

  
**Autorizó: M. EN P. MARÍA GUADALUPE GÓMEZ**  
**RODRÍGUEZ**  
**DIRECTORA GENERAL**

  
**Elaboró: C.P. IVONE HERNÁNDEZ GÓMEZ**  
**JEFA DE DEPARTAMENTO DE ADMINISTRACIÓN**



**INSTITUTO MUNICIPAL DE LA MUJER EN SAN JUAN DEL RIO, QRO**  
**Conciliación entre los Egresos Presupuestarios y los Gastos Contables**  
**Correspondiente del 1 de Enero al 31 de Diciembre de 2021**

**1. Total de egresos presupuestarios** **4,215,316**

<b>2. Menos egresos presupuestarios no contables</b>	<b>0</b>
2.1 Materias Primas y Materiales de Producción y Comercialización	0
2.2 Materiales y Suministros	0
2.3 Mobiliario y Equipo de Administración	0
2.4 Mobiliario y Equipo Educativo y Recreativo	0
2.5 Equipo e Instrumental Médico y de Laboratorio	0
2.6 Vehículos y Equipo de Transporte	0
2.7 Equipo de Defensa y Seguridad	0
2.8 Maquinaria, Otros Equipos y Herramientas	0
2.9 Activos Biológicos	0
2.10 Bienes Inmuebles	0
2.11 Activos Intangibles	0
2.12 Obra Pública en Bienes de Dominio Público	0
2.13 Obra Pública en Bienes Propios	0
2.14 Acciones y Participaciones de Capital	0
2.15 Compra de Títulos y Valores	0
2.16 Concesión de Préstamos	0
2.17 Inversiones en Fideicomisos, Mandatos y Otros Análogos	0
2.18 Provisiones para Contingencias y Otras Erogaciones Especiales	0
2.19 Amortización de la Deuda Pública	0
2.20 Adeudos de Ejercicios Fiscales Anteriores (ADEFAS)	0
2.21 Otros Egresos Presupuestales No Contables	0

<b>3. Más Gastos Contables No Presupuestarios</b>	<b>0</b>
3.1 Estimaciones, Depreciaciones, Deterioros, Obsolescencia y Amortizaciones	0
3.2 Provisiones	0
3.3 Disminución de inventarios	0
3.4 Aumento por insuficiencia de estimaciones por pérdida o deterioro u obsolescencia	0
3.5 Aumento por insuficiencia de provisiones	0
3.6 Otros Gastos	0
3.7 Otros Gastos Contables No Presupuestales	0

**4. Total de Gasto Contable** **4,215,316**

Autorizó: **M. EMFP. MARÍA GUADALUPE GÓMEZ RODRÍGUEZ**  
 DIRECTORA GENERAL

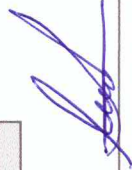

Elaboró: **C.P. IVONE HERNÁNDEZ GÓMEZ**  
 JEFA DE DEPARTAMENTO DE ADMINISTRACIÓN



**Instituto Municipal  
de la Mujer**



## **CUENTA PÚBLICA 2021**

**INSTITUTO MUNICIPAL DE LA MUJER EN SAN JUAN DEL RÍO, QRO.**

**ANEXOS**

---

000026

**INSTITUTO MUNICIPAL DE LA MUJER EN SAN JUAN DEL RÍO  
NOTAS A LOS ESTADO FINANCIEROS AL 31 DE DICIEMBRE DEL 2021**

Con el propósito de dar cumplimiento a los artículos 46 y 49 de la Ley General de Contabilidad Gubernamental (LGCG), así como a la normatividad emitida por el Consejo Nacional de Armonización Contable (CONAC), en seguida, se presentan las notas a los estados financieros correspondientes al cierre del ejercicio fiscal 2021. Los tres tipos de notas que acompañan a los estados financieros, son:

- a) Notas de desglose;
- b) Notas de memoria (cuentas de orden), y
- c) Notas de gestión administrativa

**a) NOTAS DE DESGLOSE**

**I) NOTAS AL ESTADO DE SITUACIÓN FINANCIERA**

Activo

**Efectivo y Equivalentes**

1. Se informa acerca de los fondos con afectación específica, el tipo y monto de los mismos conforme a la siguiente tabla;

Concepto	2021	2020
BANCOS/TESORERÍA	\$ 223,057.6	\$ 467,438.10
<b>Suma</b>	<b>\$ 223,057.6</b>	<b>\$ 467,438.10</b>

**Bancos/Tesorería**

Representa el monto de efectivo disponible propiedad de **ENTE/INSTITUTO**, en instituciones bancarias, su importe se integra por:

Banco	Importe
BANORTE 0423371862	\$341.35
BANORTE 1139129259	222,693.61
BANORTE 1139919807	22.64
<b>Suma</b>	<b>\$ 223,057.6</b>

**Inversiones Temporales**

Al 31 de Diciembre de 2021 el Instituto, no cuenta con inversiones.

**Fondos con Afectación Específica**

Al 31 de Diciembre de 2021 el Instituto, no cuenta con fondos con afectación específica

**Derechos a recibir Efectivo y Equivalentes y Bienes o Servicios a Recibir**

2. Se informa el monto que se encuentre pendiente de cobro y derechos pendientes por devengar.

000027

**INSTITUTO MUNICIPAL DE LA MUJER EN SAN JUAN DEL RÍO  
NOTAS A LOS ESTADO FINANCIEROS AL 31 DE DICIEMBRE DEL 2021**

Concepto	2021	2020
DEUDORES DIVERSOS POR COBRAR A CORTO PLAZO	1,087,318.34	1,081,447.80
OTROS DERECHOS A RECIBIR EFECTIVO O EQUIVALENTES A CORTO PLAZO	17,961.57	28,618.54
<b>Suma</b>	<b>\$ 1,105,279.91</b>	<b>\$ 1,110,066.34</b>

Los Deudores por Cobrar a Corto Plazo representativos son los siguientes:

Concepto	2021	2021 %	Vencimiento
PRESIDENCIA MUNICIPAL DE SAN JUAN DEL RIO, QRO.	1,080,709.34	99.39%	180 días
SECRETARIA DE HACIENDA Y CRÉDITO PÚBLICO	6,609	0.61%	180 días
<b>Suma</b>	<b>\$ 1,087,318.34</b>	<b>100.00%</b>	

**Otros Derechos a recibir Efectivo y Equivalentes a Corto Plazo**

CUENTA CONTABLE	Concepto	2021	Vencimiento
1130	DERECHOS A RECIBIR BIENES O SERVICIOS	\$ 17,961.57	180 días
	<b>Suma</b>	<b>\$ 17,961.57</b>	

**Facilidad de Cobro:**

Cuentas por Cobrar a Corto Plazo

La Entidad no tiene Cuentas por Cobrar a Corto Plazo

Deudores Diversos por Cobrar a Corto Plazo

Corresponden a un adeudo del Municipio de San Juan del Río con la Entidad y a un impuesto de ISR de la Secretaría de Hacienda y Crédito Público

Otros Derechos a recibir Efectivo y Equivalentes a Corto Plazo

Su importe representa los anticipos entregados a diversos proveedores y prestadores de servicios cuya recuperación es en plazos mayores a 180 días.

**Bienes Disponibles para su Transformación o Consumo (inventarios)**

3. Se clasificarán como bienes disponibles para su transformación aquéllos que se encuentren dentro de la cuenta Inventarios.

Esta nota aplica para aquellos entes públicos que realicen algún proceso de transformación y/o elaboración de bienes.

En la nota se informará del sistema de costo y método de valuación aplicados a los inventarios, así como la conveniencia de su aplicación dada la naturaleza de los mismos. Adicionalmente, se revelará el impacto en la información financiera por cambios en el método o sistema.

La entidad no realiza procesos de transformación y/o elaboración de bienes.

4. De la cuenta Almacén se informará acerca del método de valuación, así como la conveniencia de su aplicación.

Adicionalmente, se revelará el impacto en la información financiera por cambios en el método.

La entidad no maneja o administra Almacenes.

**INSTITUTO MUNICIPAL DE LA MUJER EN SAN JUAN DEL RÍO**  
**NOTAS A LOS ESTADO FINANCIEROS AL 31 DE DICIEMBRE DEL 2021**

**Inversiones Financieras**

5. De la cuenta Inversiones financieras, que considera los fideicomisos, se informará de éstos los recursos asignados por tipo y monto, y características significativas que tengan o puedan tener alguna incidencia en las mismas.
- La entidad no cuenta con inversiones financieras o fideicomisos.
6. Se informará de las inversiones financieras, los saldos de las participaciones y aportaciones de capital.
- La entidad no cuenta con participaciones y aportaciones de capital de ningún tipo.

**Bienes Muebles, Inmuebles e Intangibles**

Concepto	2021	2020
MOBILIARIO Y EQUIPO DE ADMINISTRACIÓN	248,884.80	248,884.80
MOBILIARIO Y EQUIPO EDUCACIONAL Y RECREATIVO	30,445.91	30,445.91
VEHICULOS Y EQUIPO DE TRANSPORTE	339,151.03	339,151.03
MAQUINARIA, OTROS EQUIPOS Y HERRAMIENTAS	10,890.70	10,890.70
<b>Subtotal BIENES MUEBLES</b>	<b>629,372.44</b>	<b>629,372.44</b>
SOFTWARE	0.00	0.00
LICENCIAS	0.00	0.00
<b>Subtotal ACTIVOS INTANGIBLES</b>	<b>0.00</b>	<b>0.00</b>
DEPRECIACIÓN ACUMULADA DE BIENES MUEBLES	0.00	0.00
<b>Subtotal DEPRECIACION, DETERIORO Y AMORTIZACION ACUMULADA DE BIENES</b>	<b>0.00</b>	<b>0.00</b>
Suma	<b>629,372.44</b>	<b>629,372.44</b>

**Estimaciones y Deterioros**  
 10. NADA QUE MANIFESTAR.

**Otros Activos**

11.

1279-1 OTROS ACTIVOS DIFERIDOS 104,537.00

**Pasivo**

1. Se elaborará una relación de las cuentas y documentos por pagar en una desagregación por su vencimiento en días a 90, 180, menor o igual a 365 y mayor a 365. Asimismo, se informará sobre la factibilidad del pago de dichos pasivos.

Concepto	Importe	Vencimiento
----------	---------	-------------

000029

**INSTITUTO MUNICIPAL DE LA MUJER EN SAN JUAN DEL RÍO**  
**NOTAS A LOS ESTADO FINANCIEROS AL 31 DE DICIEMBRE DEL 2021**

SERVICIOS PERSONALES POR PAGAR A CORTO PLAZO	52,690.87	180 días
RETENCIONES Y CONTRIBUCIONES POR PAGAR A CORTO PLAZO	140,944.74	90 días
PROVEEDORES POR PAGAR A CORTO PLAZO	4,368.04	90 días
OTRAS CUENTAS POR PAGAR A CORTO PLAZO	36,889.00	180 días
<b>Suma PASIVO CIRCULANTE</b>	<b>\$ 234,892.65</b>	

2. Se informara de manera agrupada los recursos localizados en Fondos de Bienes de Terceros en Administración y/o en Garantía a corto y largo plazo, así como la naturaleza de dichos recursos y sus características cualitativas significativas que les afecten o pudieran afectar les financieramente.

**NADA QUE MANIFESTAR**

3. Se informa de las demás cuentas de pasivos montos y características significativas que les impacten o pudieran impactarles financieramente.

Este género se compone de dos grupos, el Pasivo Circulante y el Pasivo No Circulante, en éstos inciden pasivos derivados de operaciones por servicios personales, cuentas por pagar por operaciones presupuestarias devengadas y contabilizadas al 31 de diciembre del ejercicio correspondiente; pasivos por obligaciones laborales, a continuación se presenta la integración del pasivo:

Concepto	2021	2020
PASIVO CIRCULANTE	\$ 234,892.65	\$ 280,845.89
<b>Suma de Pasivo</b>	<b>\$ 234,892.65</b>	<b>\$ 280,845.89</b>

**Pasivo Circulante**

Destacan entre las principales partidas del Pasivo Circulante las siguientes:

Concepto	Importe
SERVICIOS PERSONALES POR PAGAR A CORTO PLAZO	52,690.87
RETENCIONES Y CONTRIBUCIONES POR PAGAR A CORTO PLAZO	140,944.74
PROVEEDORES POR PAGAR A CORTO PLAZO	4,368.04
OTRAS CUENTAS POR PAGAR A CORTO PLAZO	36,889.00
<b>Suma PASIVO CIRCULANTE</b>	<b>\$ 234,892.65</b>

**Servicios Personales por Pagar a Corto Plazo**

El importe de esta cuenta esta constituido principalmente por: Remuneraciones por pagar al personal a corto plazo.

000030

**INSTITUTO MUNICIPAL DE LA MUJER EN SAN JUAN DEL RÍO  
NOTAS A LOS ESTADO FINANCIEROS AL 31 DE DICIEMBRE DEL 2021**

Concepto	Importe
SERVICIOS PERSONALES POR PAGAR A CORTO PLAZO	\$52,690.87

**Retenciones por Pagar a Corto Plazo**

Se informa que el importe de esta cuenta esta constituido principalmente conforme a lo siguiente;

Concepto	Importe
RETENCIONES Y CONTRIBUCIONES POR PAGAR A CORTO PLAZO	\$140,944.74

**Proveedores por pagar a corto plazo a Corto Plazo**

Se informa que el importe de esta cuenta esta constituido principalmente conforme a lo siguiente;

Concepto	Importe
PROVEEDORES POR PAGAR A CORTO PLAZO	\$4,368.04

**Otras cuentas por Pagar a Corto Plazo**

Concepto	Importe
OTRAS CUENTAS POR PAGAR A CORTO PLAZO	\$36,889.00

**Pasivo No Circulante**

Al cierre del ejercicio 2021 la entidad no cuenta con ningún tipo de pasivos no circulantes.

2. Se informará de manera agrupada los recursos localizados en Fondos de Terceros en Administración y/o en Garantía a corto y largo plazo, así como la naturaleza de dichos recursos y sus características cualitativas significativas que les afecten o pudieran afectarles financieramente.

Al cierre del ejercicio 2021 no existen adeudos por este concepto.

3. Se informará de las cuentas de los pasivos diferidos y otros, su tipo, monto y naturaleza, así como las características significativas que les impacten o pudieran impactarles financieramente.

Al cierre del ejercicio 2021 no existen adeudos por este concepto.

**II) NOTAS AL ESTADO DE ACTIVIDADES**

**1.- Ingresos**

Ingresos de Gestión

000031

**INSTITUTO MUNICIPAL DE LA MUJER EN SAN JUAN DEL RÍO**  
**NOTAS A LOS ESTADO FINANCIEROS AL 31 DE DICIEMBRE DEL 2021**

1. De los rubros de impuestos, cuotas y aportaciones de seguridad social, contribuciones de mejoras, derechos, productos, provechamientos, y de ingresos por venta de bienes y prestación de servicios, los cuales están armonizados con los rubros del Clasificador por Rubros de Ingresos, se informarán los montos totales y cualquier característica significativa.

Los ingresos se refieren a productos financieros por los siguientes montos:

Concepto	Importe
Productos	\$954.00

2. Participaciones, Aportaciones, Convenios, Incentivos Derivados de la Colaboración Fiscal, Fondos Distintos de Aportaciones, Transferencias, Asignaciones, Subsidios y Subvenciones, y Pensiones y Jubilaciones 2. De los rubros de participaciones, aportaciones, convenios, incentivos derivados de la colaboración fiscal, fondos distintos de aportaciones, transferencias, subsidios y subvenciones, y pensiones y jubilaciones, los cuales están armonizados con los rubros del Clasificador por Rubros de Ingresos, se informarán los montos totales y cualquier característica significativa.

Concepto	Importe
Participaciones, Aportaciones, Convenios, Incentivos Derivados de la Colaboración Fiscal, Fondos Distintos de Aportaciones, Aportaciones, Transferencias, Asignaciones, Subsidios y Subvenciones, y Pensiones y Jubilaciones	\$4,000,000.00

**2.- Gastos y Otras Pérdidas:**

1. Explicar aquellas cuentas de gastos de funcionamiento, transferencias, subsidios y otras ayudas, participaciones y aportaciones, otros gastos y pérdidas extraordinarias, así como los ingresos y gastos extraordinarios, que en lo individual representen el 8 % o más del total de los gastos. Se informan los montos de gasto al 31 de Diciembre de 2021

Concepto	Importe	Porcentaje
Gastos de Funcionamiento	4,203,652	99.99%
Transferencias, Asignaciones, Subsidios y Otras Ayudas	517	0.01%
Total	4,204,168	100%

A continuación, se explican las cuentas de gastos que representan el 8.0% o más del total de los gastos: Los gastos son los necesarios para la operación de la Entidad.

Concepto	Importe	Porcentaje
Servicios Personales	2,805,239	67%
Materiales y Suministros	105,993	3%
Servicios Generales	1,292,420	31%



**INSTITUTO MUNICIPAL DE LA MUJER EN SAN JUAN DEL RÍO  
NOTAS A LOS ESTADO FINANCIEROS AL 31 DE DICIEMBRE DEL 2021**

**III) NOTAS AL ESTADO DE VARIACIÓN EN LA HACIENDA PÚBLICA**

1. Se informará de manera agrupada, acerca de las modificaciones al patrimonio contribuido por tipo, naturaleza y monto.  
En el periodo que se informa no hubo variaciones al Patrimonio Contribuido
2. Se informará de manera agrupada, acerca del monto y procedencia de los recursos que modifican al patrimonio generado.  
En el periodo que se informa, el Patrimonio Generado del ejercicio se vio afectado por lo siguiente:  
En el periodo que se informa el Patrimonio generado de ejercicios anteriores, se vio afectado por el resultado del ejercicio anterior por \$ 169,255.00  
\* Como resultado al cierre del periodo se obtuvo un desahorro por \$203,214.00

**IV) NOTAS AL ESTADO DE FLUJOS DE EFECTIVO Efectivo y equivalentes**

Efectivo y equivalentes

1. El análisis de los saldos inicial y final que figuran en la última parte del Estado de Flujo de Efectivo en la cuenta de efectivo y equivalentes es como sigue:

Concepto	2021		2022	
	Inicial	Final	Inicial	Final
Bancos	\$467,439	\$223,058	\$572,298	\$467,439

2. Detallar las adquisiciones de bienes muebles e inmuebles con su monto global y, en su caso, el porcentaje de estas adquisiciones que fueron realizadas mediante subsidios de capital del sector central. Adicionalmente, revelar el importe de los pagos que durante el periodo se hicieron por la compra de los elementos citados.  
**No se realizaron adquisiciones de bienes muebles**

3. Conciliación de los Flujos de Efectivo Netos de las Actividades de Operación y la cuenta de Ahorro/Desahorro antes de Rubros Extraordinarios .

Concepto	2021	2020
<b>Resultados del ejercicio (Ahorro/Desahorro)</b>	<b>\$ -223,058</b>	<b>\$ 467,439.00</b>

**V) CONCILIACIÓN ENTRE LOS INGRESOS PRESUPUESTARIOS Y CONTABLES, ASÍ COMO ENTRE LOS EGRESOS PRESUPUESTARIOS Y LOS GASTOS CONTABLES**

La conciliación se presentará atendiendo a lo dispuesto por la Acuerdo por el que se emite el formato de conciliación entre los ingresos presupuestarios y contables, así como entre los egresos presupuestarios y los gastos contables.

**Conciliación entre los Ingresos Presupuestarios y Contables**

<b>INSTITUTO MUNICIPAL DE LA MUJER EN SAN JUAN DEL RÍO, QRO</b> Conciliación entre los Ingresos Presupuestarios y Contables Correspondiente del 1 de Enero al 30 de septiembre de 2021 (Cifras en pesos)	
<b>1. Ingresos Presupuestarios</b>	<b>4,000,951.1</b>

**INSTITUTO MUNICIPAL DE LA MUJER EN SAN JUAN DEL RÍO**  
**NOTAS A LOS ESTADO FINANCIEROS AL 31 DE DICIEMBRE DEL 2021**

<b>2. Más ingresos contables no presupuestarios</b>	<b>0</b>
2.1 Ingresos Financieros	0
2.2 Incremento por Variación de Inventarios	0
2.3 Disminución del exceso de estimaciones por pérdida o deterioro u obsolescencia	0
2.4 Disminución del exceso de provisiones	0
2.5 Otros ingresos y beneficios varios	0
2.6 Otros ingresos contables no presupuestarios	0
<b>3. Menos ingresos presupuestarios no contables</b>	<b>0</b>
3.1 Aprovechamientos Patrimoniales	0
3.2 Ingresos derivados de financiamientos	0
3.3 Otros Ingresos presupuestarios no contables	0
<b>4. Ingresos Contables (4=1+2-3)</b>	<b>4,000,951.1</b>

**Conciliación entre los Egresos Presupuestarios y los Gastos Contables**

<b>INSTITUTO MUNICIPAL DE LA MUJER EN SAN JUAN DEL RIO, QRO</b>	
conciliación entre los Egresos Presupuestarios y los Gastos Contables	
Correspondiente del 1 de Enero al 31 de diciembre de 2021	
<b>1. Total de egresos presupuestarios</b>	<b>4,215,316</b>
<b>2. Menos egresos presupuestarios no contables</b>	<b>0</b>
2.1 Materias Primas y Materiales de Producción y Comercialización	0
2.2 Materiales y Suministros	0
2.3 Mobiliario y Equipo de Administración	0
2.4 Mobiliario y Equipo Educativo y Recreativo	0
2.5 Equipo e Instrumental Médico y de Laboratorio	0
2.6 Vehículos y Equipo de Transporte	0
2.7 Equipo de Defensa y Seguridad	0
2.8 Maquinaria, Otros Equipos y Herramientas	0
2.9 Activos Biológicos	0
2.10 Bienes Inmuebles	0
2.11 Activos Intangibles	0
2.12 Obra Pública en Bienes de Dominio Público	0
2.13 Obra Pública en Bienes Propios	0
2.14 Acciones y Participaciones de Capital	0
2.15 Compra de Títulos y Valores	0
2.16 Concesión de Préstamos	0
2.17 Inversiones en Fideicomisos, Mandatos y Otros Análogos	0
2.18 Provisiones para Contingencias y Otras Erogaciones Especiales	0
2.19 Amortización de la Deuda Pública	0
2.20 Adeudos de Ejercicios Fiscales Anteriores (ADEFAS)	0
2.21 Otros Egresos Presupuestales No Contables	0

**INSTITUTO MUNICIPAL DE LA MUJER EN SAN JUAN DEL RÍO  
NOTAS A LOS ESTADO FINANCIEROS AL 31 DE DICIEMBRE DEL 2021**

<b>3. Más Gastos Contables No Presupuestarios</b>		<b>0</b>
3.1 Estimaciones, Depreciaciones, Deterioros, Obsolescencia y Amortizaciones		0
3.2 Provisiones		0
3.3 Disminución de inventarios		0
3.4 Aumento por insuficiencia de estimaciones por pérdida o obsolescencia		0
3.5 Aumento por insuficiencia de provisiones		0
3.6 Otros Gastos		0
3.7 Otros Gastos Contables No Presupuestales		0
<b>4. Total de Gasto Contable</b>		<b>4,215,316</b>

**b) NOTAS DE MEMORIA (Cuentas de Orden)**

Las cuentas de orden se utilizan para registrar movimientos de valores que no afectan o modifiquen el balance del ente, sin embargo, su incorporación en libros es necesaria con fines de recordatorio contable, de control y en general sobre los aspectos administrativos, o bien para consignar sus derechos o responsabilidades contingentes que puedan o no presentarse en el futuro.

Las cuentas que se manejan para efectos de este documento son las siguientes:  
**Cuentas de Orden Contable**

	<u>2021</u>	<u>2020</u>
<b>Cuentas de Orden</b>		
<b>Presupuestarias</b>		
<u>LEY DE INGRESOS</u>		
LEY DE INGRESOS ESTIMADA	\$4,000,000.00	\$0.00
LEY DE INGRESOS POR EJECUTAR	\$0	\$0.00
<u>MODIFICACIONES A LA LEY DE INGRESOS ESTIMADA</u>		
LEY DE INGRESOS DEVENGADA	\$369,058.17	\$0.00
LEY DE INGRESOS RECAUDADA	\$4,000,951.10	\$0.00
<u>Presupuesto de Egresos</u>		
LEY DE INGRESOS RECAUDADA	\$4,000,951.10	\$0.00

000035

**INSTITUTO MUNICIPAL DE LA MUJER EN SAN JUAN DEL RÍO  
NOTAS A LOS ESTADOS FINANCIEROS AL 31 DE DICIEMBRE DEL 2021**

PRESUPUESTO DE EGRESOS APROBADO	\$4,000,000.00	\$0.00
PRESUPUESTO DE EGRESOS POR EJERCER	\$154,076.88	\$0.00
MODIFICACIONES AL PRESUPUESTO DE EGRESOS APROBADO	\$369,392.69	\$0.00
PRESUPUESTO DE EGRESOS COMPROMETIDO	\$4,215,315.81	\$0.00
PRESUPUESTO DE EGRESOS DEVENGADO	\$4,215,315.81	\$0.00
PRESUPUESTO DE EGRESOS EJERCIDO	\$4,205,027.70	\$0.00
PRESUPUESTO DE EGRESOS PAGADO	\$4,205,027.70	\$0.00

**c) NOTAS DE GESTIÓN ADMINISTRATIVA**

**1. Introducción**

Se presentan los Estados Financieros de este Instituto, los cuales proveen de información financiera a los principales usuarios de la misma, al Congreso y a los ciudadanos.

El objetivo del presente documento es la revelación del contexto y de los aspectos económicos-financieros más relevantes que influyeron en las decisiones del período, y que deberán ser considerados en la elaboración de los estados financieros para la mayor comprensión de los mismos y sus particularidades.

De esta manera, se informa y explica la respuesta del gobierno a las condiciones relacionadas con la información financiera de cada período de gestión; además, de exponer aquellas políticas que podrían afectar la toma de decisiones en periodos posteriores.

**1. Panorama Económico y Financiero**

Este Instituto Municipal de la Mujer en San Juan de Río, Qro. Informa que las principales condiciones económicas - financieras bajo las cuales estuvo operando; y las cuales influyeron en la toma de decisiones de la administración; se enfoca única y exclusivamente al Plan de Desarrollo Municipal 2015-2018 considerando el Marco Normativo en materia de igualdad de género conforme a lo siguiente:

La igualdad de Género es un principio jurídico fundamental para el desarrollo humano y ha sido una aspiración histórica de las mujeres que aumentaron la fuerza en el contexto de la Ilustración, cuando las sociedades modernas proclamaron la igualdad de derechos como un valor universal de los ciudadanos del estado, que no incluía las mujeres en el mismo estado en el que se incluyeron los hombres.

De conformidad con lo dispuesto en el Plan de Desarrollo Municipal 2015-2018 en el primer eje y 1.5, los grupos prioritarios, tiene como objetivo estratégico "el Desarrollo social y humano del Municipio de San Juan del Río, se logrará a través de fomentar, impulsar y gestionar acciones pertinentes en materia de educación, salud, deporte, cultura y por supuesto, propiciar la integración de los grupos prioritarios, lo que permitirá mejorar la calidad de vida de los Sanjuanenses, motivo por el cual, es necesaria la colaboración interinstitucional de cada uno de los niveles de gobierno, conjuntamente con la participación ciudadana".

**INSTITUTO MUNICIPAL DE LA MUJER EN SAN JUAN DEL RÍO  
NOTAS A LOS ESTADO FINANCIEROS AL 31 DE DICIEMBRE DEL 2021**

**3. Autorización e Historia**

- a) Fecha de creación del ente. 01 de abril de 2005
- b) Principales cambios en su estructura: Se crea el Instituto Municipal de la Mujer en San Juan del Río, Qro., con el carácter de organismo públicos descentralizados de la Administración Pública Municipal, dotado de personalidad jurídica y patrimonio propios para el pleno cumplimiento de sus atribuciones, objetivos y fines, los cuales no han sufrido cambios en su estructura.

**2. Organización y Objeto Social**

- a) Objeto social: El Instituto tendrá por objeto promover, fomentar y elaborar normas relativas a la atención de la mujer; elaborar y ejecutar las acciones previstas en el Programa Municipal de las Mujeres; así como coordinar las políticas públicas instrumentadas por el Gobierno Municipal en la materia, dirigidas a asegurar la igualdad de derechos y oportunidades con el varón, garantizar el ejercicio pleno de todos los derechos de la mujer e impulsar el desarrollo integral del género, para alcanzar su plena participación en la vida económica, política, social y cultural del Municipio.



b) Principal actividad:

Para efecto del cumplimiento de su objeto, el Instituto tendrá las siguientes atribuciones:

- I. Elaborar, actualizar, coordinar e instrumentar, con base en los diagnósticos de cada sector involucrado, el Programa Municipal de las Mujeres, que será el documento que oriente la conducción de la tarea pública, privada, social, política, económica, cultural, profesional y académica, para mejorar la condición social de la mujer en un marco de equidad y lograr su integración con una participación plena y efectiva en todos los órdenes.
- II. Integrar, con base en los programas de los sectores participantes, el apartado relativo al programa operativo anual de acciones de gobierno a favor de las mujeres.
- III. Asesorar y coordinar el trabajo del Gobierno Municipal para la realización de las acciones dirigidas a lograr los objetivos del Programa Municipal de las Mujeres.
- IV. Promover, proteger, informar y difundir los derechos de la mujer, consagrados en la Constitución Política de los Estados Unidos Mexicanos y demás ordenamientos legales, como son los derechos en materia de educación, salud, trabajo, participación política, medios de comunicación y medio ambiente, así como dar orientación sobre las políticas y programas que existen en relación con la igualdad de derechos.
- V. Promover y fomentar entre la sociedad, la cultura de la no violencia y de la no discriminación en contra de la mujer en todos los ámbitos de la vida, mediante la instrumentación de acciones concretas para mejorar su condición social y alcanzar la equidad de géneros.



**INSTITUTO MUNICIPAL DE LA MUJER EN SAN JUAN DEL RÍO**  
**NOTAS A LOS ESTADO FINANCIEROS AL 31 DE DICIEMBRE DEL 2021**

- VI. Promover, fomentar e impulsar las condiciones que hagan posible la defensa y el ejercicio pleno de todos los derechos de la mujer; la igualdad de oportunidades, de condiciones y de trato con el varón, así como la participación activa en todos los órdenes de la vida.
- VII. Apoyar la formulación de políticas públicas del Gobierno Municipal a favor de la mujer e impulsar las de la sociedad, para alcanzar la equidad con el varón y su pleno desarrollo integral.
- VIII. Promover, establecer y dar seguimiento a las políticas públicas del Gobierno Municipal a favor de la mujer, mediante la participación de la sociedad y, en particular, de las propias mujeres.
- IX. Celebrar y suscribir convenios o acuerdos de apoyos y colaboración con organismos públicos, sociales y privados, nacionales e internacionales, uniendo esfuerzos de participación, para el desarrollo de programas y proyectos a favor de la mujer.
- X. Promover y establecer vínculos de coordinación y colaboración con los organismos del Estado que se ocupen de los asuntos de las mujeres; así como con organismos de otras Entidades Federativas, y con el Instituto Nacional de las Mujeres para fomentar y apoyar las políticas, programas y acciones en materia de equidad de género y de igualdad de derechos y oportunidades para las mujeres.
- XI. Actuar como Órgano de Consulta, Capacitación y Asesoría del Ayuntamiento, del Presidente Municipal, de las dependencias de la Administración Pública Municipal y de los sectores social y privado, en materia de equidad de género e igualdad de derechos y oportunidades para las mujeres, en los casos que así se requiera.
- XII. Impulsar y promover ante el Ayuntamiento las acciones, reformas y adiciones correspondientes a la legislación estatal o a la reglamentación municipal en materia de atención a la mujer, con el fin de asegurar el marco legal que garantice la igualdad de derechos y oportunidades en los rubros de Educación, Salud, Trabajo, Capacitación, Remuneración, el ejercicio pleno de todos sus derechos y, en general, en todos aquellas áreas que garanticen su acceso equitativo al desarrollo.
- XIII. Promover en el marco del Programa Municipal de las Mujeres, la creación de instancias de atención integral de la mujer, principalmente en los aspectos jurídicos, médicos, psicológicos y asistenciales, dirigidas a combatir y erradicar toda forma de violencia, desigualdades, discriminaciones y transgresión de derechos.
- XIV. Fomentar en coordinación con las autoridades del sector salud, la educación para la salud, la salud reproductiva, así como fortalecer las campañas de prevención y atención de cáncer de mama y cérvico - uterino.
- XV. Promover la realización de programas de atención para las niñas, las mujeres de la tercera edad, las mujeres con capacidades diferentes y de otros grupos vulnerables.
- XVI. Impulsar y estimular la capacidad productiva de la mujer, promoviendo sus oportunidades de empleo y poniendo en marcha proyectos productivos que contribuyan a la elevación de las condiciones socio - económicas de las mujeres de los medios urbano y rural.

000038

**INSTITUTO MUNICIPAL DE LA MUJER EN SAN JUAN DEL RÍO  
NOTAS A LOS ESTADO FINANCIEROS AL 31 DE DICIEMBRE DEL 2021**

- XVII. Participar, organizar y coordinar toda clase de actos y eventos donde el tema sea la mujer, a nivel municipal, regional, estatal, nacional e internacional, en su caso.
- XVIII. Promover estudios e investigaciones para implementar un sistema de información, registro, seguimiento y evaluación de las condiciones sociales, políticas, económicas, culturales de las mujeres en los distintos ámbitos de la sociedad.
- XX. Fomentar e impulsar la elaboración de programas y acciones que fortalezcan a la familia como eje de promoción de la igualdad de derechos, oportunidades y responsabilidades sin distinción de sexo.
- XX. Diseñar y promover los mecanismos de consulta y vigilancia de las políticas de apoyo a la participación e intervención de las mujeres en los diversos campos del desarrollo.
- XXI. Las demás que le confiera el presente Decreto y el Reglamento Interior del Instituto.
- c) Ejercicio fiscal: Período: del 1 de Enero al 31 de diciembre de 2020.
- d) Régimen jurídico:  
El Instituto estará integrado por los siguientes órganos:
  - I. El Consejo Directivo.
  - II. La Dirección General.
  - III. De Vigilancia.
- e) Consideraciones fiscales del ente:

<b>Actividades Económicas:</b>				
<b>Orden</b>	<b>Actividad Económica</b>	<b>Porcentaje</b>	<b>Fecha Inicio Fecha Fin</b>	
1	Otros servicios como máquinas fotográficas que funcionan con monedas, de 100	100	01-04-2005	
2	Fondos y Fideicomisos Financieros para el desarrollo	0	01-04-2005	

<b>Regímenes:</b>		
<b>Régimen</b>	<b>Fecha Inicio Fecha Fin</b>	
Personas Morales con Fines no Lucrativos	01-04-2005	

<b>Obligaciones:</b>			
<b>Descripción de la Obligación</b>	<b>Descripción Vencimiento Fecha Inicio Fecha Fin</b>		
Declaración informativa anual de pagos y retenciones de rentas profesionales, Personas Morales, Impuesto Sobre la Renta	A más tardar el 15 de febrero del año siguiente	01-04-2005	
Estado de retenciones mensuales de ISR por sueldos y salarios	A más tardar el día 17 del mes posterior al periodo que corresponda	01-04-2005	
Estado de retención de ISR por servicios profesionales	A más tardar el día 17 del mes posterior al periodo que corresponda	01-04-2005	
DECLARACIÓN MENSUAL			
Declaración informativa anual de retenciones de ISR por sueldos y salarios e ingresos asignados a salarios	A más tardar el 15 de febrero del año siguiente	01-04-2005	
Declaración informativa anual del subsidio para el empleo	A más tardar el 15 de febrero de cada año	01-01-2005	

000039

INSTITUTO MUNICIPAL DE LA MUJER EN SAN JUAN DEL RÍO  
NOTAS A LOS ESTADOS FINANCIEROS AL 31 DE DICIEMBRE DEL 2021

f) Estructura organizacional básica:



INSTITUTO MUNICIPAL DE LA MUJER EN SAN JUAN DEL RÍO, QRO.

**ORGANIGRAMA**

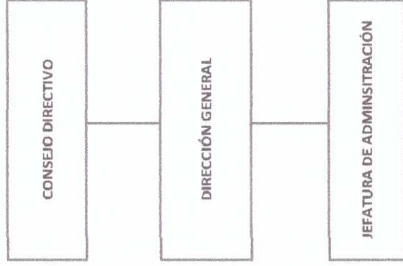

g) Fideicomisos, mandatos y análogos de los cuales es fideicomitente o fiduciario:

NADA QUE MANIFESTAR

**5. Bases de Preparación de los Estados Financieros**

- a) Si se ha observado la normatividad emitida por el CONAC y las disposiciones legales aplicables. La emisión de los estados se efectuó con base en los Postulados de Contabilidad Gubernamental, los Catálogos y clasificadores presupuestarios armonizados, el Plan de Cuentas armonizado estatal y sobre la base de devengado.
- b) La normatividad aplicada para el reconocimiento, valuación y revelación de los diferentes rubros de la información financiera, así como las bases de medición utilizadas para la elaboración de los estados financieros; por ejemplo: costo histórico, valor de realización, valor razonable, valor de recuperación o cualquier otro método empleado y los criterios de aplicación de los mismos.  
Para el reconocimiento, valuación y revelación de los diferentes rubros de activo, pasivo y patrimonio se reconocen a valor histórico.  
c) Postulados básicos.  
1) Sustancia económica.



**INSTITUTO MUNICIPAL DE LA MUJER EN SAN JUAN DEL RÍO**  
**NOTAS A LOS ESTADO FINANCIEROS AL 31 DE DICIEMBRE DEL 2021**

- 2) Entes públicos.
- 3) Existencia permanente.
- 4) Revelación suficiente.
- 5) Importancia relativa.
- 6) Registro e integración presupuestaria.
- 7) Consolidación de la información financiera.
- 8) Devengo contable.
- 9) Valuación.
- 10) Dualidad económica.
- 11) Consistencia.

**6. Políticas de Contabilidad Significativas**

NADA QUE MANIFESTAR

**7. Posición en Moneda Extranjera y Protección por Riesgo Cambiario**

Se informará sobre: a) Activos en moneda extranjera. b) Pasivos en moneda extranjera. c) Posición en moneda extranjera. d) Tipo de cambio. e) Equivalente en moneda nacional. Lo anterior, por cada tipo de moneda extranjera que se encuentre en los rubros de activo y pasivo. Adicionalmente, se informará sobre los métodos de protección de riesgo por variaciones en el tipo de cambio. La entidad no realiza operaciones con moneda extranjera por lo que no está expuesta a riesgo cambiario.

**8. Reporte Analítico del Activo**

- a) Cambios en el porcentaje de depreciación o valor residual de los activos. No se han dado cambios en el porcentaje de depreciación o valor residual de los activos.
- b) Importe de los gastos capitalizados en el ejercicio, tanto financieros como de investigación y desarrollo. No se han registrado gastos de investigación y desarrollo en el periodo.
- c) Riesgos por tipo de cambio o tipo de interés de las inversiones financieras. Durante el periodo no existen inversiones financieras.
- d) Valor activado en el ejercicio de los bienes construidos por la entidad. Durante el periodo no existe ningún tipo de construcción de bienes.
- e) Otras circunstancias de carácter significativo que afecten el activo, tales como bienes en garantía, señalados en embargos, litigios, títulos de inversiones entregados en garantías, baja significativa del valor de inversiones financieras, etc. No se reportan otras características significativas que afecten el activo, ya que no existen bienes señalados en embargos, litigios, títulos de inversiones entregados en garantías, baja significativa del valor de inversiones financieras, etc.
- f) Desmantelamiento de Activos, procedimientos, implicaciones, efectos contables. En el periodo reportado no existe desmantelamiento de Activos.

000041

**INSTITUTO MUNICIPAL DE LA MUJER EN SAN JUAN DEL RÍO**  
**NOTAS A LOS ESTADO FINANCIEROS AL 31 DE DICIEMBRE DEL 2021**

- g) Administración de activos; planeación con el objetivo de que el ente los utilice de manera más efectiva.  
Los activos comprendidos en el rubro de bienes muebles e intangibles son administrados identificándolos mediante un código que incluye sus características generales para identificarlos y cuantificarlos, de ésta manera y mediante la toma física del inventario se obtiene información del estado físico de los mismos, lo cual refleja el uso que se les ha estado dando de acuerdo a las actividades y propósitos para las cuales fueron adquiridos.
- f) Adicionalmente, se deben incluir las explicaciones de las principales variaciones en el activo, en cuadros comparativos como sigue:
- a) Inversiones en valores.
  - b) Patrimonio de Organismos descentralizados de Control Presupuestario Indirecto.
  - c) Inversiones en empresas de participación mayoritaria.
  - d) Inversiones en empresas de participación minoritaria.
  - e) Patrimonio de organismos descentralizados de control presupuestario directo, según corresponda.
- No existe nada que reportar, ya que la Entidad no es sujeta de ninguno de los anteriores aspectos

**9. Fideicomisos, Mandatos y Análogos**

Se deberá informar:

- a) Por ramo administrativo que los reporta.
  - b) Enlistar los de mayor monto de disponibilidad, relacionando aquéllos que conforman el 80% de las disponibilidades.
- Como se informó en la nota 4, la Entidad, no es fideicomitente o fideicomisario de algún fideicomiso o mandato análogo.

**10. Reporte de la Recaudación**

- a) Análisis del comportamiento de la recaudación correspondiente al ente público o cualquier tipo de ingreso, de forma separada los ingresos locales de los federales.
  - b) Proyección de la recaudación e ingresos en el mediano plazo.
- La Entidad, durante el periodo reportado no percibió ingresos por Gestión, solo por transferencias municipales conforme al Presupuesto de Egresos del municipio así como en mucho menor cuantía por concepto de Otros Ingresos y Beneficios

**11. Información sobre la Deuda y el Reporte Analítico de la Deuda**

- a) Utilizar al menos los siguientes indicadores: deuda respecto al PIB y deuda respecto a la recaudación tomando, como mínimo, un periodo igual o menor a 5 años.
  - b) Información de manera agrupada por tipo de valor gubernamental o instrumento financiero en la que se consideren intereses, comisiones, tasa, perfil de vencimiento y otros gastos de la deuda.
- La Entidad, no ha contraído ningún tipo de obligaciones de deuda pública.

**12. Calificaciones otorgadas**

Informar, tanto del ente público como cualquier transacción realizada, que haya sido sujeta a una calificación crediticia.  
Debido a que no se tiene contratada ningún tipo de obligaciones de deuda pública, la entidad no ha sido sujeta a calificación crediticia

**INSTITUTO MUNICIPAL DE LA MUJER EN SAN JUAN DEL RÍO**  
**NOTAS A LOS ESTADOS FINANCIEROS AL 31 DE DICIEMBRE DEL 2021**

**13. Proceso de Mejora**

En razón de la naturaleza jurídica del Instituto, éste tendrá autonomía técnica y de gestión para cumplir con sus atribuciones, objetivos y fines. El Ayuntamiento, por conducto del Presidente Municipal, con el auxilio de las Dependencias Municipales, coordinará y supervisará las acciones que realice el Instituto, vigilando que cumpla con el objeto y función para el cual fue creado.

**14. Información por Segmentos**

Cuando se considere necesario se podrá revelar la información financiera de manera segmentada debido a la diversidad de las actividades y operaciones que realizan los entes públicos, ya que la misma proporciona información acerca de las diferentes actividades operativas en las cuales participa, de los productos o servicios que maneja, de las diferentes áreas geográficas, de los grupos homogéneos con el objetivo de entender el desempeño del ente, evaluar mejor los riesgos y beneficios del mismo, y entenderlo como un todo y sus partes integrantes. Consecuentemente, esta información contribuye al análisis más preciso de la situación financiera, grados y fuentes de riesgo y crecimiento potencial de negocio. Debido a la naturaleza jurídica y operación de la entidad, no se consid era el manejo de la información por segmentos

**15. Eventos Posteriores al Cierre**

El ente público informará el efecto en sus estados financieros de aquellos hechos ocurridos en el período posterior al que informa, que pro porcionan mayor evidencia sobre eventos que le afectan Salvo por partidas menores en conciliación, no se identifican a la fecha de cierre eventos o hechos relevantes que afecten la información financiera reportada

**16. Partes Relacionadas**

Se informa que no existen partes relacionadas que pudieran ejercer influencia significativa sobre la toma de decisiones financieras y operativas de este Instituto.

**17. Las notas a los Estados Financieros se presentan Bajo protesta de decir verdad.**



M. en I.P. **MARÍA GUADALUPE GÓMEZ**  
**RODRÍGUEZ**  
DIRECTORA GENERAL

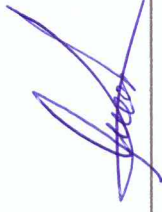

C.P. **IVONE HERNÁNDEZ GÓMEZ**  
JEFA ADMINISTRATIVA

Cuenta Pública 2021  
**INSTITUTO MUNICIPAL DE LA MUJER EN SAN JUAN DEL RIO, QRO**  
Informe de Pasivos Contingentes  
Del 1 de Enero al 31 de Diciembre de 2021  
(Pesos)

"En cumplimiento a lo dispuesto en los artículos 46, fracción I, inciso d, y 52 de la Ley General de Contabilidad Gubernamental, y de conformidad con lo establecido en el capítulo VII, numeral III, inciso g) del Manual de Contabilidad Gubernamental emitido por el CONAC, el ente público informa lo siguiente:"

Cuenta	Concepto	Importe
<b>NADA QUE MANIFESTAR</b>		

Bajo protesta de decir verdad declaramos que los Estados Financieros y sus Notas son razonablemente correctos y responsabilidad del emisor

  
Autorizó: M. EN I.P. MARÍA GUADALUPE GÓMEZ  
RODRÍGUEZ  
DIRECTORA GENERAL

  
Elaboró: C.P. IVONE HERNÁNDEZ GÓMEZ  
JEFA DE DEPARTAMENTO DE ADMINISTRACIÓN

H. AYUNTAMIENTO DE SAN JUAN DEL RÍO, QRO.

Estado de Querétaro  
H. Ayuntamiento de San Juan del Río, Qro.

POA:  
Secretaría: NO APLICA  
Dirección: Instituto Municipal de la Mujer  
Jefatura : NO APLICA  
Fecha: 31 de Diciembre de 2021

Dependencia/Entidad/Órgano desconcentrado/Fideicomiso	Denominación de programa o proyecto	Unidad responsable	Nivel del indicador	Resumen narrativo (del objetivo)	Denominación de Indicadores	Meta	Unidad de medida	Firma del Titular de la unidad responsable
INSTITUTO MUNICIPAL DE LA MUJER	POA (PROGRAMA OPERATIVO ANUAL) 2018-2021	DIRECCIÓN GENERAL DEL IMM	AMINORAR LA BRECHA DE DESIGUALDADES QUE SE PRESENTA EN LA COTIDIANIDAD DE LA VIDA DE LAS MUJERES SAN JUANENSES PARA UNA MEJOR CALIDAD DE VIDA DESDE UN EMPODRAMIENTO	PROMOVER E INFORMAR LOS DERECHOS DE LA MUJER IMPLEMENTANDO UNA ESTRUCTURA SOCIAL HUMANISTA CON PERSPECTIVA DE GÉNERO.	RED DE MUJERES	AMINORAR LA BRECHA DE DESIGUALDAD, QUE SE PRESENTA EN LA VIDA DE LAS MUJERES SANJUANENSES, PARA UNA MEJOR CALIDAD DE VIDA DESDE UN EMPODERAMIENTO.	1	M. EN I.P. MARÍA GUADALUPE GÓMEZ RODRÍGUEZ

  
Autorizó: M. EN.P. MARÍA GUADALUPE GÓMEZ RODRÍGUEZ  
DIRECTORA GENERAL

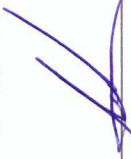
  
Elaboró: C.P. IVONE HERNÁNDEZ GÓMEZ  
JEFA DE DEPARTAMENTO DE ADMINISTRACIÓN



**Instituto Municipal  
de la Mujer**

## **CUENTA PÚBLICA 2021**

**INSTITUTO MUNICIPAL DE LA MUJER EN SAN JUAN DEL RÍO, QRO.**

**INFORMACIÓN DE LA LEY DE DISCIPLINA FINANCIERA DE LAS ENTIDADES  
FEDERATIVAS Y LOS MUNICIPIOS**

---

U00046

000047

INSTITUTO MUNICIPAL DE LA MUJER EN SAN JUAN DEL RÍO, QRO (a)					
Estado de Situación Financiera Detallado - LDF					
Al 31 de diciembre de 2020 y al 31 de Diciembre de 2021 (b)					
(PESOS)					
Concepto (c)	2021 (d)	31 de diciembre de 2020 (e)	Concepto (c)	2021 (d)	31 de diciembre de 2020 (e)
<b>ACTIVO</b>			<b>PASIVO</b>		
<b>Activo Circulante</b>			<b>Activo Circulante</b>		
a. Efectivo y Equivalentes (a=a1+a2+a3+a4+a5+a6+a7)	223,058	467,436	a. Cuentas por Pagar a Corto Plazo (a=a1+a2+a3+a4+a5+a6+a7+a8+a9)	234,893	280,848
a1) Efectivo	0	1	a1) Servicios Personales por Pagar a Corto Plazo	52,691	52,691
a2) Bancos/Tesorería	223,058	467,436	a2) Proveedores por Pagar a Corto Plazo	4,368	32,793
a3) Bancos/Depositos y Otros	0	0	a3) Contratistas por Obras Públicas por Pagar a Corto Plazo	0	0
a4) Inversiones Temporales (Hasta 3 meses)	0	0	a4) Participaciones y Aportaciones por Pagar a Corto Plazo	0	0
a5) Fondos con Afectación Específica	0	0	a5) Transferencias Otorgadas por Pagar a Corto Plazo	0	0
a6) Depósitos de Fondos de Terceros en Garantía y/o Administración	0	0	a6) Intereses, Comisiones y Otros Gastos de la Deuda Pública por Pagar a Corto Plazo	0	0
a7) Otros Efectivos y Equivalentes	0	0	a7) Retenciones y Contribuciones por Pagar a Corto Plazo	140,845	156,473
b. Derechos a Recibir Efectivo o Equivalentes	1,087,318	1,081,448	a8) Devoluciones de la Ley de Ingresos por Pagar a Corto Plazo	0	0
b1) Inversiones Financieras de Corto Plazo	0	0	a9) Otras Cuentas por Pagar a Corto Plazo	36,889	36,889
b2) Cuentas por Cobrar a Corto Plazo	0	0	b. Documentos por Pagar a Corto Plazo (b=b1+b2+b3)	0	0
b3) Deudores Diversos por Cobrar a Corto Plazo	1,087,318	1,080,709	b1) Documentos Comerciales por Pagar a Corto Plazo	0	0
b4) Ingresos por Recuperar a Corto Plazo	0	0	b2) Documentos con Contratistas por Obras Públicas por Pagar a Corto Plazo	0	0
b5) Deudores por Anticipos de la Tesorería a Corto Plazo	0	738	b3) Otros Documentos por Pagar a Corto Plazo	0	0
b6) Prestamos Otorgados a Corto Plazo	0	0	c. Porción a Corto Plazo de la Deuda Pública a Largo Plazo (c=c1+c2)	0	0
b7) Otros Derechos a Recibir Efectivo o Equivalentes a Corto Plazo	0	0	c1) Porción a Corto Plazo de la Deuda Pública	0	0
c. Derechos a Recibir Bienes o Servicios (c=c1+c2+c3+c4+c5)	17,962	26,619	c2) Porción a Corto Plazo de Arrendamiento Financiero	0	0
c1) Anticipo a Proveedores por Adquisición de Bienes y Prestación de Servicios a Corto Plazo	17,962	26,619	d. Títulos y Valores a Corto Plazo	0	0
c2) Anticipo a Proveedores por Adquisición de Bienes Inmuebles y Muebles a Corto Plazo	0	0	e. Pasivos Diferidos a Corto Plazo (e=e1+e2+e3)	0	0
c3) Anticipo a Proveedores por Adquisición de Bienes Intangibles a Corto Plazo	0	0	e1) Ingresos Cobrados por Adelantado a Corto Plazo	0	0
c4) Anticipo a Contratistas por Obras Públicas a Corto Plazo	0	0	e2) Intereses Cobrados por Adelantado a Corto Plazo	0	0
c5) Otros Derechos a Recibir Bienes o Servicios a Corto Plazo	0	0	e3) Otros Pasivos Diferidos a Corto Plazo	0	0
d. Inventarios (d=d1+d2+d3+c4+d5)	0	0	f. Fondos y Bienes de Terceros en Garantía y/o Administración a Corto Plazo (f=f1+f2+f3+f4+f5+f6)	0	0
d1) Inventario de Mercancías para Venta	0	0	f1) Fondos en Garantía a Corto Plazo	0	0
d2) Inventario de Mercancías Terminadas	0	0	f2) Fondos en Administración a Corto Plazo	0	0
d3) Inventario de Mercancías en Proceso de Elaboración	0	0	f3) Fondos Contingentes a Corto Plazo	0	0
d4) Inventario de Materias Primas, Materiales y Suministros para Producción	0	0	f4) Fondos de Fideicomisos, Mandatos y Contratos Análogos a Corto Plazo	0	0
d5) Bienes en Tránsito	0	0	f5) Otros Fondos de Terceros en Garantía y/o Administración a Corto Plazo	0	0
e. Almacenes	0	0	f6) Valores y Bienes en Garantía a Corto Plazo	0	0
f. Estimación por Pérdida o Deterioro de Activos Circulantes (f=f1+f2)	0	0	g. Provisiones a Corto Plazo (g=g1+g2+g3)	0	0
f1) Estimaciones para Cuentas Incobrables por Derechos a Recibir Efectivo o Equivalentes	0	0	g1) Provisión para Demandas y Juicios a Corto Plazo	0	0
f2) Estimación por Deterioro de Inventarios	0	0	g2) Provisión para Contingencias a Corto Plazo	0	0
g. Otros Activos Circulantes (g=g1+g2+g3+g4)	0	0	g3) Otras Provisiones a Corto Plazo	0	0
g1) Valores en Garantía	0	0	h. Otros Pasivos a Corto Plazo (h=h1+h2+h3)	0	0
g2) Bienes en Garantía (excluye depósitos de fondos)	0	0	h1) Ingresos por Clasificar	0	0
g3) Bienes Derivados de Embargos, Decomisos, Aseguramientos y Dación en Pago	0	0	h2) Recaudación por Participar	0	0
g4) Adquisición con Fondos de Terceros	0	0	h3) Otros Pasivos Circulantes	0	0
<b>IA. Total de Activos Circulantes (IA = a + b + c + d + e + f + g)</b>	<b>1,328,338</b>	<b>1,577,505</b>	<b>IIA. Total de Pasivos Circulantes (IIA = a + b + c + d + e + f + g + h)</b>	<b>234,893</b>	<b>280,848</b>
<b>Activo No Circulante</b>			<b>Pasivo No Circulante</b>		
a. Inversiones Financieras a Largo Plazo	0	0	a. Cuentas por Pagar a Largo Plazo	0	0
b. Derechos a Recibir Efectivo o Equivalentes a Largo Plazo	0	0	b. Documentos por Pagar a Largo Plazo	0	0
c. Bienes Inmuebles, Infraestructura y Construcciones en Proceso	0	0	c. Deuda Pública a Largo Plazo	0	0
d. Bienes Muebles	629,372	629,372	d. Pasivos Diferidos a Largo Plazo	0	0
e. Activos Intangibles	0	0	e. Fondos y Bienes de Terceros en Garantía y/o Administración a Largo Plazo	0	0
f. Depreciación, Deterioro y Amortización Acumulada de Bienes	0	0	f. Provisiones a Largo Plazo	0	0
g. Activos Diferidos	104,537	104,537	<b>IIB. Total de Pasivos No Circulantes (IIB = a + b + c + d + e + f)</b>	<b>0</b>	<b>0</b>
h. Estimación por Pérdida o Deterioro de Activos no Circulantes	0	0	<b>II. Total del Pasivo (II = IIA + IIB)</b>	<b>234,893</b>	<b>280,848</b>
i. Otros Activos no Circulantes	0	0	<b>HACIENDA PÚBLICA/PATRIMONIO</b>		
<b>IB. Total de Activos No Circulantes (IB = a + b + c + d + e + f + g + h + i)</b>	<b>733,909</b>	<b>733,909</b>	<b>IIIA. Hacienda Pública/Patrimonio Contribuido (IIIA = a + b + c)</b>	<b>346,865</b>	<b>346,865</b>
<b>I. Total del Activo (I = IA + IB)</b>	<b>2,062,247</b>	<b>2,311,413</b>	a. Aportaciones	346,865	346,865
			b. Donaciones de Capital	0	0
			c. Actualización de la Hacienda Pública/Patrimonio	0	0
			<b>IIIB. Hacienda Pública/Patrimonio Generado (IIIB = a + b + c + d + e)</b>	<b>1,480,489</b>	<b>1,683,704</b>
			a. Resultados del Ejercicio (Ahorro/Desahorro)	-203,214	189,255
			b. Resultados de Ejercicios Anteriores	1,683,704	1,514,449
			c. Revalúos	0	0
			d. Reservas	0	0
			e. Rectificaciones de Resultados de Ejercicios Anteriores	0	0
			<b>IIIC. Exceso o Insuficiencia en la Actualización de la Hacienda Pública/Patrimonio (IIIC=a+b)</b>	<b>0</b>	<b>0</b>
			a. Resultado por Posición Monetaria	0	0
			b. Resultado por Tenencia de Activos no Monetarios	0	0
			<b>III. Total Hacienda Pública/Patrimonio (III = IIIA + IIIB + IIIC)</b>	<b>1,627,354</b>	<b>2,030,569</b>
			<b>IV. Total del Pasivo y Hacienda Pública/Patrimonio (IV = II + III)</b>	<b>2,062,247</b>	<b>2,311,413</b>

Autorizó: M. EN L. MARÍA GUADALUPE GÓMEZ RODRÍGUEZ  
DIRECTORA GENERAL

Elaboró: MARICEL HERNÁNDEZ GÓMEZ  
JEFA DE DEPARTAMENTO DE ADMINISTRACIÓN

INSTITUTO MUNICIPAL DE LA MUJER EN SAN JUAN DEL RÍO, QRO (a)							
Informe Analítico de la Deuda Pública y Otros Pasivos - LDF							
Del 1 de Enero al 31 de Diciembre de 2021 (b)							
(PESOS)							
Denominación de la Deuda Pública y Otros Pasivos (c)	Saldo al 31 de diciembre de 2020 (d)	Disposiciones del Periodo (e)	Amortizaciones del Periodo (f)	Revaluaciones, Reclasificaciones y Otros Ajustes (g)	Saldo Final del Periodo (h) h=d+e-f+g	Pago de Intereses del Periodo (i)	Pago de Comisiones y demás costos asociados durante el Periodo (j)
<b>1. Deuda Pública (1=A+B)</b>	0	0	0	0	0	0	0
<b>A. Corto Plazo (A=a1+a2+a3)</b>	0	0	0	0	0	0	0
a1) Instituciones de Crédito	0	0	0	0	0	0	0
a2) Títulos y Valores	0	0	0	0	0	0	0
a3) Arrendamientos Financieros	0	0	0	0	0	0	0
<b>B. Largo Plazo (B=b1+b2+b3)</b>	0	0	0	0	0	0	0
b1) Instituciones de Crédito	0	0	0	0	0	0	0
b2) Títulos y Valores	0	0	0	0	0	0	0
b3) Arrendamientos Financieros	0	0	0	0	0	0	0
<b>2. Otros Pasivos</b>	280,846				234,893		
<b>3. Total de la Deuda Pública y Otros Pasivos</b>	280,846	0	0	0	234,893	0	0
<b>4. Deuda Contingente 1 (informativo)</b>	0	0	0	0	0	0	0
A. Deuda Contingente 1	0				0		
B. Deuda Contingente 2	0				0		
C. Deuda Contingente XX	0				0		
<b>5. Valor de Instrumentos Bono Cupón Cero 2 (Informativo)</b>	0	0	0	0	0	0	0
A. Instrumento Bono Cupón Cero 1					0		
B. Instrumento Bono Cupón Cero 2					0		
C. Instrumento Bono Cupón Cero XX					0		

1. Se refiere a cualquier financiamiento sin fuente o garantía de pago definida, que sea asumida de manera solidaria o subsidiaria por las Entidades Federativas con sus Municipios, organismos descentralizados y empresas de participación estatal mayoritaria y fideicomisos, locales o municipales, y por los Municipios con sus respectivos organismos descentralizados y empresas de participación municipal mayoritaria.

2. Se refiere al valor del Bono Cupón Cero que respalda el pago de los créditos asociados al mismo (Activo).

Obligaciones a Corto Plazo (k)	Monto Contratado (l)	Plazo Pactado (m)	Tasa de Interés (n)	Comisiones y Costos Relacionados (o)	Tasa Efectiva (p)
<b>6. Obligaciones a Corto Plazo (Informativo)</b>	0	0	0	0	0
A. Crédito 1					
B. Crédito 2					
C. Crédito XX					

Autorizó: M. EN I.P. MARÍA GUADALUPE GÓMEZ  
RODRÍGUEZ  
DIRECTORA GENERAL

Elaboró: C.P. JONE HERNÁNDEZ GÓMEZ  
JEFA DE DEPARTAMENTO DE ADMINISTRACIÓN



**INSTITUTO MUNICIPAL DE LA MUJER EN SAN JUAN DEL RIO, QRO (a)**  
**Informe Analítico de Obligaciones Diferentes de Financiamientos – LDF**  
 Del 1 de Enero al 31 de Diciembre de 2021 (b)

(PESOS)

Denominación de las Obligaciones Diferentes de Financiamiento (c)	Fecha del Contrato (d)	Fecha de inicio de operación del proyecto (e)	Fecha de vencimiento (f)	Monto de la inversión pactado (g)	Plazo pactado (h)	Monto promedio mensual del pago de la contraprestación (i)	Monto promedio pagado de la inversión al XX de XXXX de 20XX (k)	Monto pagado de la inversión actualizado al XX de XXXX de 20XX (l)	Saldo pendiente por pagar de la inversión al XX de XXXX de 20XX (m = g - l)
<b>A. Asociaciones Público Privadas (APP's) (A=a+b+c+d)</b> a) APP 1 b) APP 2 c) APP 3 d) APP XX									
<b>B. Otros Instrumentos (B=a+b+c+d)</b> a) Otro Instrumento 1 b) Otro Instrumento 2 c) Otro Instrumento 3 d) Otro Instrumento XX									
<b>C. Total de Obligaciones Diferentes de Financiamiento (C=A+B)</b>									

**NADA QUE MANIFESTAR**

  
 Autorizó: M. EN FP. MARÍA GUADALUPE GÓMEZ RODRÍGUEZ  
 DIRECTORA GENERAL

  
 Elaboró: C.P. IVONE HERNÁNDEZ GÓMEZ  
 JEFA DE DEPARTAMENTO DE ADMINISTRACIÓN

000050

**INSTITUTO MUNICIPAL DE LA MUJER EN SAN JUAN DEL RIO, QRO (a)**  
**Balance Presupuestario - LDF**  
 Del 1 de Enero al 31 de Diciembre de 2021 (b)  
 (PESOS)

Concepto (c)	Estimado/ Aprobado (d)	Devengado	Recaudado/ Pagado
<b>A. Ingresos Totales (A = A1+A2+A3)</b>	4,000,000	4,000,951	4,000,951
A1. Ingresos de Libre Disposición	4,000,000	4,000,951	4,000,951
A2. Transferencias Federales Etiquetadas			
A3. Financiamiento Neto	0	0	0
<b>B. Egresos Presupuestarios<sup>1</sup> (B = B1+B2)</b>	4,000,000	3,846,874	3,836,586
B1. Gasto No Etiquetado (sin incluir Amortización de la Deuda Pública)	4,000,000	3,846,874	3,836,586
B2. Gasto Etiquetado (sin incluir Amortización de la Deuda Pública)	0	0	0
<b>C. Remanentes del Ejercicio Anterior (C = C1 + C2)</b>	0	368,442	368,442
C1. Remanentes de Ingresos de Libre Disposición aplicados en el periodo	0	368,442	368,442
C2. Remanentes de Transferencias Federales Etiquetadas aplicados en el periodo			
<b>I. Balance Presupuestario (I = A - B + C)</b>	0	522,519	532,807
<b>II. Balance Presupuestario sin Financiamiento Neto (II = I - A3)</b>	0	522,519	532,807
<b>III. Balance Presupuestario sin Financiamiento Neto y sin Remanentes del Ejercicio Anterior (III = II - C)</b>	0	154,077	164,365

Concepto	Aprobado	Devengado	Pagado
<b>E. Intereses, Comisiones y Gastos de la Deuda (E = E1+E2)</b>	0	0	0
E1. Intereses, Comisiones y Gastos de la Deuda con Gasto No Etiquetado			
E2. Intereses, Comisiones y Gastos de la Deuda con Gasto Etiquetado			
<b>IV. Balance Primario (IV = III - E)</b>	0	154,077	164,365

Concepto	Estimado/ Aprobado	Devengado	Recaudado/ Pagado
<b>F. Financiamiento (F = F1 + F2)</b>	0	0	0
F1. Financiamiento con Fuente de Pago de Ingresos de Libre Disposición			
F2. Financiamiento con Fuente de Pago de Transferencias Federales Etiquetadas			
<b>G. Amortización de la Deuda (G = G1 + G2)</b>	0	0	0
G1. Amortización de la Deuda Pública con Gasto No Etiquetado			
G2. Amortización de la Deuda Pública con Gasto Etiquetado			
<b>A3. Financiamiento Neto (A3 = F - G)</b>	0	0	0

Concepto	Estimado/ Aprobado	Devengado	Recaudado/ Pagado
A1. Ingresos de Libre Disposición	4,000,000	4,000,951	4,000,951
A3.1 Financiamiento Neto con Fuente de Pago de Ingresos de Libre Disposición (A3.1 = F1 - G1)	0	0	0
F1. Financiamiento con Fuente de Pago de Ingresos de Libre Disposición	0	0	0
G1. Amortización de la Deuda Pública con Gasto No Etiquetado	0	0	0
B1. Gasto No Etiquetado (sin incluir Amortización de la Deuda Pública)	4,000,000	3,846,874	3,836,586
C1. Remanentes de Ingresos de Libre Disposición aplicados en el periodo	0	368,442	368,442
<b>V. Balance Presupuestario de Recursos Disponibles (V = A1 + A3.1 - B1 + C1)</b>	0	522,519	532,807
<b>VI. Balance Presupuestario de Recursos Disponibles sin Financiamiento Neto (VI = V - A3.1)</b>	0	522,519	532,807

000051

Concepto	Estimado/ Aprobado	Devengado	Recaudado/ Pagado
A2. Transferencias Federales Etiquetadas	0	0	0
A3.2 Financiamiento Neto con Fuente de Pago de Transferencias Federales Etiquetadas (A3.2 = F2 - G2)	0	0	0
F2. Financiamiento con Fuente de Pago de Transferencias Federales Etiquetadas	0	0	0
G2. Amortización de la Deuda Pública con Gasto Etiquetado	0	0	0
B2. Gasto Etiquetado (sin incluir Amortización de la Deuda Pública)	0	0	0
C2. Remanentes de Transferencias Federales Etiquetadas aplicados en el período		0	0
<b>VII. Balance Presupuestario de Recursos Etiquetados (VII = A2 + A3.2 - B2 + C2)</b>	<b>0</b>	<b>0</b>	<b>0</b>
<b>VIII. Balance Presupuestario de Recursos Etiquetados sin Financiamiento Neto (VIII = VII - A3.2)</b>	<b>0</b>	<b>0</b>	<b>0</b>

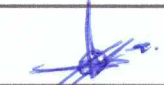
  
Autorizó: M. EN I.P. MARÍA GUADALUPE GÓMEZ  
RODRÍGUEZ  
DIRECTORA GENERAL

  
Elaboró: C.P. IVONE HERNÁNDEZ GÓMEZ  
JEFA DE DEPARTAMENTO DE ADMINISTRACIÓN

000052

INSTITUTO MUNICIPAL DE LA MUJER EN SAN JUAN DEL RIO, QRO (a)						
Estado Analítico de Ingresos Detallado - LDF						
Del 1 de Enero al 31 de Diciembre de 2021 (b)						
(PESOS)						
Concepto (c)	Ingreso					Diferencia (e)
	Estimado (d)	Ampliaciones/ (Reducciones)	Modificado	Devengado	Recaudado	
<b>Ingresos de Libre Disposición</b>						
A. Impuestos			0			0
B. Cuotas y Aportaciones de Seguridad Social			0			0
C. Contribuciones de Mejoras			0			0
D. Derechos			0			0
E. Productos	0	951	951	951	951	951
F. Aprovechamientos			0			0
G. Ingresos por Ventas de Bienes y Prestación Servicios			0			0
H. Participaciones	4,000,000	368,107	4,368,107	4,000,000	4,000,000	0
(H=h1+h2+h3+h4+h5+h6+h7+h8+h9+h10+h11)						
h1) Fondo General de Participaciones	4,000,000	368,107	4,368,107	4,000,000	4,000,000	0
h2) Fondo de Fomento Municipal			0			0
h3) Fondo de Fiscalización y Recaudación			0			0
h4) Fondo de Compensación			0			0
h5) Fondo de Extracción de Hidrocarburos			0			0
h6) Impuesto Especial Sobre Producción y Servicios			0			0
h7) 0.136% de la Recaudación Federal Participable			0			0
h8) 3.17% Sobre Extracción de Petróleo			0			0
h9) Gasolinas y Diésel			0			0
h10) Fondo del Impuesto Sobre la Renta			0			0
h11) Fondo de Estabilización de los Ingresos de las Entidades Federativas			0			0
I. Incentivos Derivados de la Colaboración Fiscal (I=i1+i2+i3+i4+i5)	0	0	0	0	0	0
i1) Tenencia o Uso de Vehículos			0			0
i2) Fondo de Compensación ISAN			0			0
i3) Impuesto Sobre Automóviles Nuevos			0			0
i4) Fondo de Compensación de Repecos-Intermedios			0			0
i5) Otros Incentivos Económicos			0			0
J. Transferencias y Asignaciones			0			0
K. Convenios	0	0	0	0	0	0
k1) Otros Convenios y Subsidios			0			0
L. Otros Ingresos de Libre Disposición (L=l1+l2)	0	0	0	0	0	0
l1) Participaciones en Ingresos Locales			0			0
l2) Otros Ingresos de Libre Disposición			0			0
<b>I. Total de Ingresos de Libre Disposición (I=A+B+C+D+E+F+G+H+I+J+K+L)</b>	<b>4,000,000</b>	<b>369,058</b>	<b>4,369,058</b>	<b>4,000,951</b>	<b>4,000,951</b>	<b>951</b>
<b>Ingresos Excedentes de Ingresos de Libre Disposición</b>						
<b>Transferencias Federales Etiquetadas</b>						
A. Aportaciones (A=a1+a2+a3+a4+a5+a6+a7+a8)	0	0	0	0	0	0
a1) Fondo de Aportaciones para la Nómina Educativa y Gasto Operativo			0			0
a2) Fondo de Aportaciones para los Servicios de Salud			0			0
a3) Fondo de Aportaciones para la Infraestructura Social			0			0
a4) Fondo de Aportaciones para el Fortalecimiento de los Municipios y de las Demarcaciones Territoriales del Distrito Federal			0			0
a5) Fondo de Aportaciones Múltiples			0			0
a6) Fondo de Aportaciones para la Educación Tecnológica y de Adultos			0			0
a7) Fondo de Aportaciones para la Seguridad Pública de los Estados y del Distrito Federal			0			0
a8) Fondo de Aportaciones para el Fortalecimiento de las Entidades Federativas			0			0
B. Convenios (B=b1+b2+b3+b4)	0	0	0	0	0	0
b1) Convenios de Protección Social en Salud			0			0
b2) Convenios de Descentralización			0			0
b3) Convenios de Reasignación			0			0
b4) Otros Convenios y Subsidios			0			0
C. Fondos Distintos de Aportaciones (C=c1+c2)	0	0	0	0	0	0
c1) Fondo para Entidades Federativas y Municipios Productores de Hidrocarburos			0			0
c2) Fondo Minero			0			0
D. Transferencias, Asignaciones, Subsidios y Subvenciones,			0			0
y Pensiones y Jubilaciones			0			0
E. Otras Transferencias Federales Etiquetadas			0			0

000053

INSTITUTO MUNICIPAL DE LA MUJER EN SAN JUAN DEL RIO, QRO (a)						
Estado Analítico de Ingresos Detallado - LDF						
Del 1 de Enero al 31 de Diciembre de 2021 (b)						
(PESOS)						
Concepto (c)	Ingreso					Diferencia (e)
	Estimado (d)	Ampliaciones/ (Reducciones)	Modificado	Devengado	Recaudado	
II. Total de Transferencias Federales Etiquetadas (II = A + B + C + D + E)	0	0	0	0	0	0
III. Ingresos Derivados de Financiamientos (III = A)	0	0	0	0	0	0
A. Ingresos Derivados de Financiamientos			0			0
IV. Total de Ingresos (IV = I + II + III)	4,000,000	369,058	4,369,058	4,000,951	4,000,951	951
<b>Datos Informativos</b>						
1. Ingresos Derivados de Financiamientos con Fuente de Pago de Ingresos de Libre Disposición			0			0
2. Ingresos Derivados de Financiamientos con Fuente de Pago de Transferencias Federales Etiquetadas			0			0
3. Ingresos Derivados de Financiamientos (3 = 1 + 2)	0	0	0	0	0	0

Autorizó: M. EN I.P. MARÍA GUADALUPE GÓMEZ  
RODRÍGUEZ  
DIRECTORA GENERAL

Elaboró: C.P. MONTE HERNÁNDEZ GÓMEZ  
JEFA DE DEPARTAMENTO DE ADMINISTRACIÓN

INSTITUTO MUNICIPAL DE LA MUJER EN SAN JUAN DEL RIO, QRO (a)						
Estado Analítico del Ejercicio del Presupuesto de Egresos Detallado - LDF						
Clasificación por Objeto del Gasto (Capítulo y Concepto)						
Del 1 de Enero al 31 de Diciembre de 2021 (b)						
(PESOS)						
Concepto (c)	Egresos					Subejercicio (e)
	Aprobado (d)	Ampliaciones/ (Reducciones)	Modificado	Devengado	Pagado	
<b>I. Gasto No Etiquetado (I=A+B+C+D+E+F+G+H+I)</b>	<b>4,008,000</b>	<b>369,393</b>	<b>4,369,393</b>	<b>4,215,316</b>	<b>4,205,028</b>	<b>154,077</b>
<b>A. Servicios Personales (A=a1+a2+a3+a4+a5+a6+a7)</b>	<b>2,935,731</b>	<b>34,732</b>	<b>2,970,463</b>	<b>2,816,387</b>	<b>2,816,387</b>	<b>154,077</b>
a1) Remuneraciones al Personal de Carácter Permanente	1,683,037	109,700	1,792,737	1,687,368	1,687,368	105,369
a2) Remuneraciones al Personal de Carácter Transitorio	580,249	-79,997	500,252	470,343	470,343	29,909
a3) Remuneraciones Adicionales y Especiales	436,820	-17,049	419,771	419,771	419,771	0
a4) Seguridad Social	0	0	0	0	0	0
a5) Otras Prestaciones Sociales y Económicas	235,625	22,078	257,703	238,904	238,904	18,799
a6) Prestaciones	0	0	0	0	0	0
a7) Pago de Estímulos a Servidores Públicos	0	0	0	0	0	0
<b>B. Materiales y Suministros (B=b1+b2+b3+b4+b5+b6+b7+b8+b9)</b>	<b>144,020</b>	<b>-38,027</b>	<b>105,993</b>	<b>105,993</b>	<b>105,993</b>	<b>0</b>
b1) Materiales de Administración, Emisión de Documentos y Artículos Oficiales	53,450	-4,145	49,305	49,305	49,305	0
b2) Alimentos y Utensilios	5,000	1,703	6,703	6,703	6,703	0
b3) Materias Primas y Materiales de Producción y Comercialización	0	0	0	0	0	0
b4) Materiales y Artículos de Construcción y de Reparación	0	512	512	512	512	0
b5) Productos Químicos, Farmacéuticos y de Laboratorio	0	350	350	350	350	0
b6) Combustibles, Lubricantes y Aditivos	60,000	-19,455	40,545	40,545	40,545	0
b7) Vestuario, Blancos, Prendas de Protección y Artículos Deportivos	15,068	-15,068	0	0	0	0
b8) Materiales y Suministros Para Seguridad	0	0	0	0	0	0
b9) Herramientas, Refacciones y Accesorios Menores	10,502	-1,924	8,578	8,578	8,578	0
<b>C. Servicios Generales (C=c1+c2+c3+c4+c5+c6+c7+c8+c9)</b>	<b>920,249</b>	<b>372,171</b>	<b>1,292,420</b>	<b>1,292,420</b>	<b>1,282,132</b>	<b>0</b>
c1) Servicios Básicos	23,374	-11,848	11,526	11,526	11,526	0
c2) Servicios de Arrendamiento	417,600	165,780	583,380	583,380	583,380	0
c3) Servicios Profesionales, Científicos, Técnicos y Otros Servicios	130,000	170,297	300,297	300,297	300,297	0
c4) Servicios Financieros, Bancarios y Comerciales	29,700	-5,990	23,740	23,740	19,373	0
c5) Servicios de Instalación, Reparación, Mantenimiento y Conservación	43,000	3,374	46,374	46,374	46,374	0
c6) Servicios de Comunicación Social y Publicidad	0	0	0	0	0	0
c7) Servicios de Traslado y Viáticos	0	0	0	0	0	0
c8) Servicios Oficiales	12,000	31,996	43,996	43,996	43,996	0
c9) Otros Servicios Generales	264,575	18,533	283,108	283,108	277,187	0
<b>D. Transferencias, Asignaciones, Subsidios y Otras Ayudas (D=d1+d2+d3+d4+d5+d6+d7+d8+d9)</b>	<b>0</b>	<b>517</b>	<b>517</b>	<b>517</b>	<b>517</b>	<b>0</b>
d1) Transferencias Internas y Asignaciones al Sector Público	0	0	0	0	0	0
d2) Transferencias al Resto del Sector Público	0	0	0	0	0	0
d3) Subsidios y Subvenciones	0	0	0	0	0	0
d4) Ayudas Sociales	0	517	517	517	517	0
d5) Pensiones y Jubilaciones	0	0	0	0	0	0
d6) Transferencias a Fideicomisos, Mandatos y Otros Análogos	0	0	0	0	0	0
d7) Transferencias a la Seguridad Social	0	0	0	0	0	0
d8) Donativos	0	0	0	0	0	0
d9) Transferencias al Exterior	0	0	0	0	0	0
<b>E. Bienes Muebles, Inmuebles e Intangibles (E=e1+e2+e3+e4+e5+e6+e7+e8+e9)</b>	<b>0</b>	<b>0</b>	<b>0</b>	<b>0</b>	<b>0</b>	<b>0</b>
e1) Mobiliario y Equipo de Administración	0	0	0	0	0	0
e2) Mobiliario y Equipo Educativo y Recreativo	0	0	0	0	0	0
e3) Equipo e Instrumental Médico y de Laboratorio	0	0	0	0	0	0
e4) Vehículos y Equipo de Transporte	0	0	0	0	0	0
e5) Equipo de Defensa y Seguridad	0	0	0	0	0	0
e6) Maquinaria, Otros Equipos y Herramientas	0	0	0	0	0	0
e7) Activos Biológicos	0	0	0	0	0	0
e8) Bienes Inmuebles	0	0	0	0	0	0
e9) Activos Intangibles	0	0	0	0	0	0
<b>F. Inversión Pública (F=f1+f2+f3)</b>	<b>0</b>	<b>0</b>	<b>0</b>	<b>0</b>	<b>0</b>	<b>0</b>
f1) Obra Pública en Bienes de Dominio Público	0	0	0	0	0	0
f2) Obra Pública en Bienes Propios	0	0	0	0	0	0
f3) Proyectos Productivos y Acciones de Fomento	0	0	0	0	0	0
<b>G. Inversiones Financieras y Otras Provisiones (G=g1+g2+g3+g4+g5+g6+g7)</b>	<b>0</b>	<b>0</b>	<b>0</b>	<b>0</b>	<b>0</b>	<b>0</b>
g1) Inversiones Para el Fomento de Actividades Productivas	0	0	0	0	0	0
g2) Acciones y Participaciones de Capital	0	0	0	0	0	0
g3) Compra de Títulos y Valores	0	0	0	0	0	0
g4) Concesión de Préstamos	0	0	0	0	0	0
g5) Inversiones en Fideicomisos, Mandatos y Otros Análogos	0	0	0	0	0	0
Fideicomiso de Desastres Naturales (Informativo)	0	0	0	0	0	0
g6) Otras Inversiones Financieras	0	0	0	0	0	0
g7) Provisiones para Contingencias y Otras Erogaciones Especiales	0	0	0	0	0	0
<b>H. Participaciones y Aportaciones (H=h1+h2+h3)</b>	<b>0</b>	<b>0</b>	<b>0</b>	<b>0</b>	<b>0</b>	<b>0</b>
h1) Participaciones	0	0	0	0	0	0
h2) Aportaciones	0	0	0	0	0	0
h3) Convenios	0	0	0	0	0	0
<b>I. Deuda Pública (I=i1+i2+i3+i4+i5+i6+i7)</b>	<b>0</b>	<b>0</b>	<b>0</b>	<b>0</b>	<b>0</b>	<b>0</b>
i1) Amortización de la Deuda Pública	0	0	0	0	0	0
i2) Intereses de la Deuda Pública	0	0	0	0	0	0
i3) Comisiones de la Deuda Pública	0	0	0	0	0	0
i4) Gastos de la Deuda Pública	0	0	0	0	0	0
i5) Costo por Coberturas	0	0	0	0	0	0
i6) Apoyos Financieros	0	0	0	0	0	0
i7) Adeudos de Ejercicios Fiscales Anteriores (ADEFAS)	0	0	0	0	0	0

INSTITUTO MUNICIPAL DE LA MUJER EN SAN JUAN DEL RIO, QRO (a)						
Estado Analítico del Ejercicio del Presupuesto de Egresos Detallado - LDF						
Clasificación por Objeto del Gasto (Capítulo y Concepto)						
Del 1 de Enero al 31 de Diciembre de 2021 (b)						
(PESOS)						
Concepto (c)	Egresos					Subejercicio (e)
	Aprobado (d)	Ampliaciones/ Reducciones	Modificado	Devengado	Pagado	
<b>II. Gasto Etiquetado (II=A+B+C+D+E+F+G+H+I)</b>	0	0	0	0	0	0
<b>A. Servicios Personales (A=a1+a2+a3+a4+a5+a6+a7)</b>	0	0	0	0	0	0
a1) Remuneraciones al Personal de Carácter Permanente	0	0	0	0	0	0
a2) Remuneraciones al Personal de Carácter Transitorio	0	0	0	0	0	0
a3) Remuneraciones Adicionales y Especiales	0	0	0	0	0	0
a4) Seguridad Social	0	0	0	0	0	0
a5) Otras Prestaciones Sociales y Económicas	0	0	0	0	0	0
a6) Provisiones	0	0	0	0	0	0
a7) Pago de Estímulos a Servidores Públicos	0	0	0	0	0	0
<b>B. Materiales y Suministros (B=b1+b2+b3+b4+b5+b6+b7+b8+b9)</b>	0	0	0	0	0	0
b1) Materiales de Administración, Emisión de Documentos y Artículos Oficiales	0	0	0	0	0	0
b2) Alimentos y Utensilios	0	0	0	0	0	0
b3) Materias Primas y Materiales de Producción y Comercialización	0	0	0	0	0	0
b4) Materiales y Artículos de Construcción y de Reparación	0	0	0	0	0	0
b5) Productos Químicos, Farmacéuticos y de Laboratorio	0	0	0	0	0	0
b6) Combustibles, Lubricantes y Aditivos	0	0	0	0	0	0
b7) Vestuario, Blancos, Prendas de Protección y Artículos Deportivos	0	0	0	0	0	0
b8) Materiales y Suministros Para Seguridad	0	0	0	0	0	0
b9) Herramientas, Refacciones y Accesorios Menores	0	0	0	0	0	0
<b>C. Servicios Generales (C=c1+c2+c3+c4+c5+c6+c7+c8+c9)</b>	0	0	0	0	0	0
c1) Servicios Básicos	0	0	0	0	0	0
c2) Servicios de Arrendamiento	0	0	0	0	0	0
c3) Servicios Profesionales, Científicos, Técnicos y Otros Servicios	0	0	0	0	0	0
c4) Servicios Financieros, Bancarios y Comerciales	0	0	0	0	0	0
c5) Servicios de Instalación, Reparación, Mantenimiento y Conservación	0	0	0	0	0	0
c6) Servicios de Comunicación Social y Publicidad	0	0	0	0	0	0
c7) Servicios de Traslado y Viáticos	0	0	0	0	0	0
c8) Servicios Oficiales	0	0	0	0	0	0
c9) Otros Servicios Generales	0	0	0	0	0	0
<b>D. Transferencias, Asignaciones, Subsidios y Otras Ayudas (D=d1+d2+d3+d4+d5+d6+d7+d8+d9)</b>	0	0	0	0	0	0
d1) Transferencias Internas y Asignaciones al Sector Público	0	0	0	0	0	0
d2) Transferencias al Resto del Sector Público	0	0	0	0	0	0
d3) Subsidios y Subvenciones	0	0	0	0	0	0
d4) Ayudas Sociales	0	0	0	0	0	0
d5) Pensiones y Jubilaciones	0	0	0	0	0	0
d6) Transferencias a Fideicomisos, Mandatos y Otros Análogos	0	0	0	0	0	0
d7) Transferencias a la Seguridad Social	0	0	0	0	0	0
d8) Donativos	0	0	0	0	0	0
d9) Transferencias al Exterior	0	0	0	0	0	0
<b>E. Bienes Muebles, Inmuebles e Intangibles (E=e1+e2+e3+e4+e5+e6+e7+e8+e9)</b>	0	0	0	0	0	0
e1) Mobiliario y Equipo de Administración	0	0	0	0	0	0
e2) Mobiliario y Equipo Educativo y Recreativo	0	0	0	0	0	0
e3) Equipo e Instrumental Médico y de Laboratorio	0	0	0	0	0	0
e4) Vehículos y Equipo de Transporte	0	0	0	0	0	0
e5) Equipo de Defensa y Seguridad	0	0	0	0	0	0
e6) Maquinaria, Otros Equipos y Herramientas	0	0	0	0	0	0
e7) Activos Biológicos	0	0	0	0	0	0
e8) Bienes Inmuebles	0	0	0	0	0	0
e9) Activos Intangibles	0	0	0	0	0	0
<b>F. Inversión Pública (F=f1+f2+f3)</b>	0	0	0	0	0	0
f1) Obra Pública en Bienes de Dominio Público	0	0	0	0	0	0
f2) Obra Pública en Bienes Propios	0	0	0	0	0	0
f3) Proyectos Productivos y Acciones de Fomento	0	0	0	0	0	0
<b>G. Inversiones Financieras y Otras Provisiones (G=g1+g2+g3+g4+g5+g6+g7)</b>	0	0	0	0	0	0
g1) Inversiones Para el Fomento de Actividades Productivas	0	0	0	0	0	0
g2) Acciones y Participaciones de Capital	0	0	0	0	0	0
g3) Compra de Títulos y Valores	0	0	0	0	0	0
g4) Concesión de Préstamos	0	0	0	0	0	0
g5) Inversiones en Fideicomisos, Mandatos y Otros Análogos	0	0	0	0	0	0
Fideicomiso de Desastres Naturales (Informativo)	0	0	0	0	0	0
g6) Otras Inversiones Financieras	0	0	0	0	0	0
g7) Provisiones para Contingencias y Otras Erogaciones Especiales	0	0	0	0	0	0
<b>H. Participaciones y Aportaciones (H=h1+h2+h3)</b>	0	0	0	0	0	0
h1) Participaciones	0	0	0	0	0	0
h2) Aportaciones	0	0	0	0	0	0
h3) Convenios	0	0	0	0	0	0
<b>I. Deuda Pública (I=i1+i2+i3+i4+i5+i6+i7)</b>	0	0	0	0	0	0
i1) Amortización de la Deuda Pública	0	0	0	0	0	0
i2) Intereses de la Deuda Pública	0	0	0	0	0	0
i3) Comisiones de la Deuda Pública	0	0	0	0	0	0
i4) Gastos de la Deuda Pública	0	0	0	0	0	0
i5) Costo por Coberturas	0	0	0	0	0	0
i6) Apoyos Financieros	0	0	0	0	0	0
i7) Adeudos de Ejercicios Fiscales Anteriores (ADEFAS)	0	0	0	0	0	0
<b>III. Total de Egresos (III = I + II)</b>	4,000,000	369,393	4,369,393	4,215,316	4,205,028	154,077

Autorizó: M. EN I. P. MARÍA GUADALUPE GÓMEZ RODRÍGUEZ  
DIRECTORA GENERAL

Elaboró: C. P. IVONE HERNÁNDEZ GÓMEZ  
JEFA DE DEPARTAMENTO DE ADMINISTRACIÓN

**INSTITUTO MUNICIPAL DE LA MUJER EN SAN JUAN DEL RIO, QRO (a)**  
**Estado Analítico del Ejercicio del Presupuesto de Egresos Detallado - LDF**  
**Clasificación Administrativa**  
**Del 1 de Enero al 31 de Diciembre de 2021 (b)**  
**(PESOS)**

Concepto (c)	Egresos						Subejercicio (e)
	Aprobado (d)	Ampliaciones/ (Reducciones)	Modificado	Devengado	Pagado		
I. Gasto No Etiquetado (I=A+B+C+D+E+F+G+H) INSTITUTO MUNICIPAL DE LA MUJER EN SAN	4,000,000	369,393	4,369,393	4,215,316	4,205,028	154,077	154,077
	4,000,000	369,393	4,369,393	4,215,316	4,205,028	154,077	154,077
II. Gasto Etiquetado (II=A+B+C+D+E+F+G+H) INSTITUTO MUNICIPAL DE LA MUJER EN SAN JUAN DEL RIO	0	0	0	0	0	0	0
	0	0	0	0	0	0	0
III. Total de Egresos (III = I + II)	4,000,000	369,393	4,369,393	4,215,316	4,205,028	154,077	154,077

Autorizó:  M. EN J.P. MARÍA GUADALUPE GÓMEZ  
 RODRÍGUEZ

Elaboró:  C.P. IVONE HERNÁNDEZ GÓMEZ  
 JEFA DE DEPARTAMENTO DE ADMINISTRACIÓN



000057

INSTITUTO MUNICIPAL DE LA MUJER EN SAN JUAN DEL RIO, QRO (a) Estado Analítico del Ejercicio del Presupuesto de Egresos Detallado - LDF Clasificación Funcional (Finalidad y Función) Del 1 de Enero al 31 de Diciembre de 2021 (b) (PESOS)						
Concepto (c)	Egresos					Subejercicio (e)
	Aprobado (d)	Ampliaciones/ (Reducciones)	Modificado	Devengado	Pagado	
<b>I. Gasto No Etiquetado (I=A+B+C+D)</b>	4,000,000	369,393	4,369,393	4,215,316	4,205,028	154,077
<b>A. Gobierno (A=a1+a2+a3+a4+a5+a6+a7+a8)</b>	0	0	0	0	0	0
a1) Legislación			0			0
a2) Justicia			0			0
a3) Coordinación de la Política de Gobierno			0			0
a4) Relaciones Exteriores			0			0
a5) Asuntos Financieros y Hacendarios			0			0
a6) Seguridad Nacional			0			0
a7) Asuntos de Orden Público y de Seguridad Interior			0			0
a8) Otros Servicios Generales			0			0
<b>B. Desarrollo Social (B=b1+b2+b3+b4+b5+b6+b7)</b>	4,000,000	369,393	4,369,393	4,215,316	4,205,028	154,077
b1) Protección Ambiental			0			0
b2) Vivienda y Servicios a la Comunidad			0			0
b3) Salud			0			0
b4) Recreación, Cultura y Otras Manifestaciones Sociales			0			0
b5) Educación			0			0
b6) Protección Social			0			0
b7) Otros Asuntos Sociales	4,000,000	369,393	4,369,393	4,215,316	4,205,028	154,077
<b>C. Desarrollo Económico (C=c1+c2+c3+c4+c5+c6+c7+c8+c9)</b>	0	0	0	0	0	0
c1) Asuntos Económicos, Comerciales y Laborales en General			0			0
c2) Agropecuaria, Silvicultura, Pesca y Caza			0			0
c3) Combustibles y Energía			0			0
c4) Minería, Manufacturas y Construcción			0			0
c5) Transporte			0			0
c6) Comunicaciones			0			0
c7) Turismo			0			0
c8) Ciencia, Tecnología e Innovación			0			0
c9) Otras Industrias y Otros Asuntos Económicos			0			0
<b>D. Otras No Clasificadas en Funciones Anteriores (D=d1+d2+d3+d4)</b>	0	0	0	0	0	0
d1) Transacciones de la Deuda Pública / Costo Financiero de la Deuda			0			0
d2) Transferencias, Participaciones y Aportaciones Entre Diferentes Niveles y Ordenes de Gobierno			0			0
d3) Sanearamiento del Sistema Financiero			0			0
d4) Adeudos de Ejercicios Fiscales Anteriores			0			0
<b>II. Gasto Etiquetado (II=A+B+C+D)</b>	0	0	0	0	0	0
<b>A. Gobierno (A=a1+a2+a3+a4+a5+a6+a7+a8)</b>	0	0	0	0	0	0
a1) Legislación			0			0
a2) Justicia			0			0
a3) Coordinación de la Política de Gobierno			0			0
a4) Relaciones Exteriores			0			0
a5) Asuntos Financieros y Hacendarios			0			0
a6) Seguridad Nacional			0			0
a7) Asuntos de Orden Público y de Seguridad Interior			0			0
a8) Otros Servicios Generales			0			0
<b>B. Desarrollo Social (B=b1+b2+b3+b4+b5+b6+b7)</b>	0	0	0	0	0	0
b1) Protección Ambiental			0			0
b2) Vivienda y Servicios a la Comunidad			0			0
b3) Salud			0			0
b4) Recreación, Cultura y Otras Manifestaciones Sociales			0			0
b5) Educación			0			0
b6) Protección Social			0			0
b7) Otros Asuntos Sociales	0	0	0	0	0	0
<b>C. Desarrollo Económico (C=c1+c2+c3+c4+c5+c6+c7+c8+c9)</b>	0	0	0	0	0	0
c1) Asuntos Económicos, Comerciales y Laborales en General			0			0
c2) Agropecuaria, Silvicultura, Pesca y Caza			0			0
c3) Combustibles y Energía			0			0
c4) Minería, Manufacturas y Construcción			0			0
c5) Transporte			0			0
c6) Comunicaciones			0			0
c7) Turismo			0			0
c8) Ciencia, Tecnología e Innovación			0			0
c9) Otras Industrias y Otros Asuntos Económicos			0			0

000058

INSTITUTO MUNICIPAL DE LA MUJER EN SAN JUAN DEL RÍO, QRO (a) Estado Analítico del Ejercicio del Presupuesto de Egresos Detallado - LDF Clasificación Funcional (Finalidad y Función) Del 1 de Enero al 31 de Diciembre de 2021 (b) (PESOS)						
Concepto (c)	Egresos					Subejercicio (e)
	Aprobado (d)	Ampliaciones/ Reducciones	Modificado	Devengado	Pagado	
D. Otras No Clasificadas en Funciones Anteriores (D=d1+d2+d3+d4)	0	0	0	0	0	0
d1) Transacciones de la Deuda Pública / Costo Financiero de la Deuda			0			0
d2) Transferencias, Participaciones y Aportaciones Entre Diferentes Niveles y Ordenes de Gobierno			0			0
d3) Saneamiento del Sistema Financiero			0			0
d4) Adeudos de Ejercicios Fiscales Anteriores			0			0
III. Total de Egresos (III = I + II)	4,000,000	369,393	4,369,393	4,215,316	4,205,028	154,077

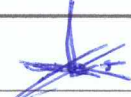
  
 Autorizó: M. EN I.P. MARÍA GUADALUPE GÓMEZ  
 RODRÍGUEZ

  
 Elaboró: C.P. IVONE HERNÁNDEZ GÓMEZ  
 JEFA DE DEPARTAMENTO DE ADMINISTRACIÓN

**INSTITUTO MUNICIPAL DE LA MUJER EN SAN JUAN DEL RIO, QRO (a)**  
**Estado Analítico del Ejercicio del Presupuesto de Egresos Detallado - LDF**  
**Clasificación de Servicios Personales por Categoría**  
**Del 1 de Enero al 31 de Diciembre de 2021 (b)**  
**(PESOS)**

Concepto (c)	Egresos					Subejercicio (e)
	Aprobado (d)	Ampliaciones/ (Reducciones)	Modificado	Devengado	Pagado	
<b>I. Gasto No Etiquetado (I=A+B+C+D+E+F)</b>	2,935,731	34,732	2,970,463	2,816,387	2,816,387	154,077
A. Personal Administrativo y de Servicio Público	2,935,731	34,732	2,970,463	2,816,387	2,816,387	154,077
B. Magisterio	0	0	0	0	0	0
C. Servicios de Salud (C=c1+c2)	0	0	0	0	0	0
c1) Personal Administrativo	0	0	0	0	0	0
c2) Personal Médico, Paramédico y afin	0	0	0	0	0	0
D. Seguridad Pública	0	0	0	0	0	0
E. Gastos asociados a la implementación de nuevas leyes federales o reformas a las mismas (E = e1 + e2)	0	0	0	0	0	0
e1) Nombre del Programa o Ley 1	0	0	0	0	0	0
e2) Nombre del Programa o Ley 2	0	0	0	0	0	0
F. Sentencias laborales definitivas	0	0	0	0	0	0
<b>II. Gasto Etiquetado (II=A+B+C+D+E+F)</b>	0	0	0	0	0	0
A. Personal Administrativo y de Servicio Público	0	0	0	0	0	0
B. Magisterio	0	0	0	0	0	0
C. Servicios de Salud (C=c1+c2)	0	0	0	0	0	0
c1) Personal Administrativo	0	0	0	0	0	0
c2) Personal Médico, Paramédico y afin	0	0	0	0	0	0
D. Seguridad Pública	0	0	0	0	0	0
E. Gastos asociados a la implementación de nuevas leyes federales o reformas a las mismas (E = e1 + e2)	0	0	0	0	0	0
e1) Nombre del Programa o Ley 1	0	0	0	0	0	0
e2) Nombre del Programa o Ley 2	0	0	0	0	0	0
F. Sentencias laborales definitivas	0	0	0	0	0	0
<b>III. Total del Gasto en Servicios Personales (III = I + II)</b>	<b>2,935,731</b>	<b>34,732</b>	<b>2,970,463</b>	<b>2,816,387</b>	<b>2,816,387</b>	<b>154,077</b>

Autorizó: M. EN I.P. MARÍA GUADALUPE GÓMEZ RODRÍGUEZ

Elaboró: C. P. IVONE HERNÁNDEZ GÓMEZ  
JEFA DE DEPARTAMENTO DE ADMINISTRACIÓN

000050

000000

INSTITUTO MUNICIPAL DE LA MUJER EN SAN JUAN DEL RIO, QRO (a)						
Proyecciones de Ingresos - LDF						
(PESOS)						
(CIFRAS NOMINALES)						
Concepto (b)	Año en Cuestión 2022 (de Iniciativa de Ley) (c)	2023 (d)	2024 (d)	2025 (d)	2026 (d)	2027 (d)
<b>1. Ingresos de Libre Disposición (1=A+B+C+D+E+F+G+H+I+J+K+L)</b>	<b>3,947,000</b>	<b>4,033,000</b>	<b>4,133,000</b>	<b>4,235,000</b>	<b>0</b>	<b>0</b>
A. Impuestos	0	0	0	0	0	0
B. Cuotas y Aportaciones de Seguridad Social	0	0	0	0	0	0
C. Contribuciones de Meicras	0	0	0	0	0	0
D. Derechos	0	0	0	0	0	0
E. Productos	0	0	0	0	0	0
F. Aprovechamientos	0	0	0	0	0	0
G. Ingresos por Venta de Bienes y Prestación de Servicios	0	0	0	0	0	0
H. Participaciones	0	0	0	0	0	0
I. Incentivos Derivados de la Colaboración Fiscal	3,947,000	4,033,000	4,133,000	4,235,000	0	0
J. Transferencias y Asignaciones	0	0	0	0	0	0
K. Convenios	0	0	0	0	0	0
L. Otros Ingresos de Libre Disposición	0	0	0	0	0	0
<b>2. Transferencias Federales Etiquetadas (2=A+B+C+D+E)</b>	<b>0</b>	<b>0</b>	<b>0</b>	<b>0</b>	<b>0</b>	<b>0</b>
A. Aportaciones	0	0	0	0	0	0
B. Convenios	0	0	0	0	0	0
C. Fondos Distintos de Aportaciones	0	0	0	0	0	0
D. Transferencias, Asignaciones, Subsidios y Subvenciones, y Pensiones y Jubilaciones	0	0	0	0	0	0
E. Otras Transferencias Federales Etiquetadas	0	0	0	0	0	0
<b>3. Ingresos Derivados de Financiamientos (3=A)</b>	<b>0</b>	<b>0</b>	<b>0</b>	<b>0</b>	<b>0</b>	<b>0</b>
A. Ingresos Derivados de Financiamientos	0	0	0	0	0	0
<b>4. Total de Ingresos Proyectados (4=1+2+3)</b>	<b>3,947,000</b>	<b>4,033,000</b>	<b>4,133,000</b>	<b>4,235,000</b>	<b>0</b>	<b>0</b>
<b>Datos Informativos</b>						
1. Ingresos Derivados de Financiamientos con Fuente de Pago de Recursos de Libre Disposición	0	0	0	0	0	0
2. Ingresos derivados de Financiamientos con Fuente de Pago de Transferencias Federales Etiquetadas	0	0	0	0	0	0
3. Ingresos Derivados de Financiamiento (3 = 1 + 2)	0	0	0	0	0	0

Autorizó: M. EN I. B. MARÍA GUADALUPE GÓMEZ  
RODRÍGUEZ

Elaboró: C. P. IVONE HERNÁNDEZ GÓMEZ  
JEFA DE DEPARTAMENTO DE ADMINISTRACIÓN

000061

INSTITUTO MUNICIPAL DE LA MUJER EN SAN JUAN DEL RIO, QRO (a)						
Proyecciones de Egresos - LDF						
(PESOS)						
(CIFRAS NOMINALES)						
Concepto (b)	Año en Cuestión					
	2022 (de proyecto de presupuesto) (c)	2023 (d)	2024 (d)	2025 (d)	2026 (d)	2027 (d)
<b>1. Gasto No Etiquetado (1=A+B+C+D+E+F+G+H+I)</b>	<b>3,947,000</b>	<b>4,033,000</b>	<b>4,133,000</b>	<b>3,677,000</b>	<b>0</b>	<b>0</b>
A. Servicios Personales	3,147,000	3,213,000	3,293,000	3,375,000	0	0
B. Materiales y Suministros	210,000	220,000	230,000	240,000	0	0
C. Servicios Generales	590,000	600,000	610,000	62,000	0	0
D. Transferencias, Asignaciones, Subsidios y Otras	0	0	0	0	0	0
E. Bienes Muebles, Inmuebles e Intangibles	0	0	0	0	0	0
F. Inversión Pública	0	0	0	0	0	0
G. Inversiones Financieras y Otras Provisiones	0	0	0	0	0	0
H. Participaciones y Aportaciones	0	0	0	0	0	0
I. Deuda Pública	0	0	0	0	0	0
<b>2. Gasto Etiquetado (2=A+B+C+D+E+F+G+H+I)</b>	<b>0</b>	<b>0</b>	<b>0</b>	<b>0</b>	<b>0</b>	<b>0</b>
A. Servicios Personales	0	0	0	0	0	0
B. Materiales y Suministros	0	0	0	0	0	0
C. Servicios Generales	0	0	0	0	0	0
D. Transferencias, Asignaciones, Subsidios y Otras	0	0	0	0	0	0
E. Bienes Muebles, Inmuebles e Intangibles	0	0	0	0	0	0
F. Inversión Pública	0	0	0	0	0	0
G. Inversiones Financieras y Otras Provisiones	0	0	0	0	0	0
H. Participaciones y Aportaciones	0	0	0	0	0	0
I. Deuda Pública	0	0	0	0	0	0
<b>3. Total de Egresos Projectados (3 = 1 + 2)</b>	<b>3,947,000</b>	<b>4,033,000</b>	<b>4,133,000</b>	<b>3,677,000</b>	<b>0</b>	<b>0</b>

Autorizó: M. ENI.P. MARÍA GUADALUPE GÓMEZ  
RODRÍGUEZ

Elaboró: CP. IVONE HERNÁNDEZ GÓMEZ  
JEFA DE DEPARTAMENTO DE ADMINISTRACIÓN

000000

INSTITUTO MUNICIPAL DE LA MUJER EN SAN JUAN DEL RIO, QRO (a)						
Resultados de Ingresos - LDF						
(PESOS)						
Concepto (b)	2016 (c)	2017 (c)	2018 (c)	2019 (c)	2020 (c)	2021 (d)
<b>1. Ingresos de Libre Disposición (1=A+B+C+D+E+F+G+H+I+J+K+L)</b>	<b>3,000,000</b>	<b>3,000,000</b>	<b>3,300,000</b>	<b>3,615,599</b>	<b>4,000,000</b>	<b>4,000,000</b>
A. Impuestos	0	0	0	0		
B. Cuotas y Aportaciones de Seguridad Social	0	0	0	0		
C. Contribuciones de Mejoras	0	0	0	0		
D. Derechos	0	0	0	0		
E. Productos	0	0	0	0		
F. Aprovechamientos	0	0	0	0		
G. Ingresos por Venta de Bienes y Prestación de Servicios	0	0	0	0		
H. Participaciones	3,000,000	3,000,000	3,300,000	3,615,599	4,000,000	4,000,000
I. Incentivos Derivados de la Colaboración Fiscal	0	0	0	0		
J. Transferencias y Asignaciones	0	0	0	0		
K. Convenios	0	0	0	0		
L. Otros Ingresos de Libre Disposición	0	0	0	0		
<b>2. Transferencias Federales Etiquetadas (2=A+B+C+D+E)</b>	<b>190,000</b>	<b>0</b>	<b>0</b>	<b>189,600</b>	<b>0</b>	<b>0</b>
A. Aportaciones	0	0	0	0		
B. Convenios	190,000	0	0	189,600	0	0
C. Fondos Distintos de Aportaciones	0	0	0	0		
D. Transferencias, Asignaciones, Subsidios y Subvenciones, y Pensiones y Jubilaciones	0	0	0	0		
E. Otras Transferencias Federales Etiquetadas	0	0	0	0		
<b>3. Ingresos Derivados de Financiamientos (3=A)</b>	<b>0</b>	<b>0</b>	<b>0</b>	<b>0</b>	<b>0</b>	<b>0</b>
A. Ingresos Derivados de Financiamientos	0	0	0	0	0	0
<b>4. Total de Resultados de Ingresos (4=1+2+3)</b>	<b>3,190,000</b>	<b>3,000,000</b>	<b>3,300,000</b>	<b>3,805,199</b>	<b>4,000,000</b>	<b>4,000,000</b>
<b>Datos Informativos</b>						
1. Ingresos Derivados de Financiamientos con Fuente de Pago de Recursos de Libre Disposición	0	0	0	0		
2. Ingresos derivados de Financiamientos con Fuente de Pago de Transferencias Federales Etiquetadas	0	0	0	0		
3. Ingresos Derivados de Financiamiento (3 = 1 + 2)	0	0	0	0	0	0

Autorizó: M. EN I.F. MARÍA GUADALUPE GÓMEZ RODRÍGUEZ

Elaboró: CP. IVONE HERNÁNDEZ GÓMEZ JEFA DE DEPARTAMENTO DE ADMINISTRACIÓN

000063

INSTITUTO MUNICIPAL DE LA MUJER EN SAN JUAN DEL RIO, QRO (a)						
Resultados de Egresos - LDF						
(PESOS)						
Concepto (b)	2016 (c)	2017 (c)	2018 (c)	2019 (c)	2020 (c)	2021 (d)
<b>1. Gasto No Etiquetado (1=A+B+C+D+E+F+G+H+I)</b>	<b>2,835,487</b>	<b>2,884,779</b>	<b>3,001,094</b>	<b>3,114,829</b>	<b>3,830,745</b>	<b>4,204,168</b>
A. Servicios Personales	2,432,133	2,354,378	2,521,257	2,602,774	2,849,203	2,805,239
B. Materiales y Suministros	83,540	111,785	108,444	137,427	151,712	105,993
C. Servicios Generales	305,520	418,616	371,393	374,628	829,830	1,292,420
D. Transferencias, Asignaciones, Subsidios y Otras Ayudas		0	0	0	0	517
E. Bienes Muebles, Inmuebles e Intangibles	14,294	0	0	0	0	0
F. Inversión Pública		0	0	0	0	0
G. Inversiones Financieras y Otras Provisiones		0	0	0	0	0
H. Participaciones y Aportaciones	0	0	0	0	0	0
I. Deuda Pública	0	0	0	0	0	0
<b>2. Gasto Etiquetado (2=A+B+C+D+E+F+G+H+I)</b>	<b>195,971</b>	<b>0</b>	<b>0</b>	<b>156,302</b>	<b>0</b>	<b>0</b>
A. Servicios Personales	90,000	0	0	0	0	0
B. Materiales y Suministros	0	0	0	14,859	0	0
C. Servicios Generales	71,132	0	0	111,000	0	0
D. Transferencias, Asignaciones, Subsidios y Otras Ayudas	0	0	0	0	0	0
E. Bienes Muebles, Inmuebles e Intangibles	34,839	0	0	30,443	0	0
F. Inversión Pública	0	0	0	0	0	0
G. Inversiones Financieras y Otras Provisiones	0	0	0	0	0	0
H. Participaciones y Aportaciones	0	0	0	0	0	0
I. Deuda Pública	0	0	0	0	0	0
<b>3. Total del Resultado de Egresos (3=1+2)</b>	<b>3,031,459</b>	<b>2,884,779</b>	<b>3,001,094</b>	<b>3,271,131</b>	<b>3,830,745</b>	<b>4,204,168</b>

Autorizó: M. EN I.P. MARÍA GUADALUPE GÓMEZ  
RODRÍGUEZ

Elaboró: C.P. IVONE HERNÁNDEZ GÓMEZ  
JEFA DE DEPARTAMENTO DE ADMINISTRACIÓN

INSTITUTO MUNICIPAL DE LA MUJER EN SAN JUAN DEL RIO, QRO (a)						
Guía de Cumplimiento de la Ley de Disciplina Financiera de las Entidades Federativas y Municipios						
Del 1 de Enero al 31 de diciembre de 2021 (b)						
Indicadores de Observancia (c)	Implementación		Resultado		Fundamento (h)	Comentarios (i)
	SI	NO	Monto o valor (j)	Unidad (pesos/porcentaje) (k)		
	Mecanismo de Verificación (d)	Fecha estimada de cumplimiento (e)				
<b>INDICADORES PRESUPUESTARIOS</b>						
<b>A. INDICADORES CUANTITATIVOS</b>						
<b>1 Balance Presupuestario Sostenible (l)</b>						
a. Propuesta	Iniciativa de Ley de Ingresos y Proyecto de Presupuesto de Egresos		\$ 4,000,000.00	pesos	Art. 6 y 19 de la LDF	
b. Aprobado	Ley de Ingresos y Presupuesto de Egresos		\$ 4,000,000.00	pesos	Art. 6 y 19 de la LDF	
c. Ejercido	Cuenta Pública / Formato 4 LDF		\$ 3,846,874.00	pesos	Art. 6 y 19 de la LDF	
<b>2 Balance Presupuestario de Recursos Disponibles Sostenible (k)</b>						
a. Propuesta	Iniciativa de Ley de Ingresos y Proyecto de Presupuesto de Egresos		\$ 4,000,000.00	pesos	Art. 6 y 19 de la LDF	
b. Aprobado	Ley de Ingresos y Presupuesto de Egresos		\$ 4,000,000.00	pesos	Art. 6 y 19 de la LDF	
c. Ejercido	Cuenta Pública / Formato 4 LDF		\$ 3,846,874.00	pesos	Art. 6 y 19 de la LDF	
<b>3 Financiamiento Neto dentro del Techo de Financiamiento Neto (l)</b>						
a. Propuesta	Iniciativa de Ley de Egresos			pesos	Art. 5, 19 y 45 de la LDF	
b. Aprobado	Ley de Egresos			pesos	Art. 5, 19 y 45 de la LDF	
c. Ejercido	Cuenta Pública / Formato 4 LDF			pesos	Art. 5, 19 y 45 de la LDF	
<b>4 Recursos destinados a la atención de desastres naturales</b>						
<b>a. Asignación al rubro para desastres naturales (m)</b>						
a.1. Aprobado	Reporte Trim. Formato 6 a)			pesos	Art. 9 de la LDF	
a.2. Pagado	Cuenta Pública / Formato 6 a)			pesos	Art. 9 de la LDF	
b. Aprobación (promedio realizado por la Entidad Federativa durante los 5 ejercicios previos, para infraestructura dañada por desastres naturales (n))	Autorizaciones de recursos aprobados por el FONDEN			pesos	Art. 9 de la LDF	
c. Saldo del rubro para desastres naturales (o)	Cuenta Pública / Auxiliar de Cuentas			pesos	Art. 8 de la LDF	
d. Costo promedio de los últimos 5 ejercicios de la reconstrucción de infraestructura dañada por desastres naturales (p)	Autorizaciones de recursos aprobados por el FONDEN			pesos	Art. 9 de la LDF	
<b>5 Techo para servicios personales (q)</b>						
a. Asignación en el Presupuesto de Egresos	Reporte Trim. Formato 6 d)		\$ 2,935,731.00	pesos	Art. 10 y 21 de la LDF	
b. Ejercido	Reporte Trim. Formato 6 d)		\$ 2,816,395.56	pesos	Art. 13 fracc. V y 21 de la LDF	
<b>6 Previsiones de gasto para compromisos de pago derivados de APPs (r)</b>						
a. Asignación en el Presupuesto de Egresos	Presupuesto de Egresos			pesos	Art. 11 y 21 de la LDF	
<b>7 Techo de ADEFAS para el ejercicio fiscal (s)</b>						
a. Propuesta	Proyecto de Presupuesto de Egresos			pesos	Art. 12 y 20 de la LDF	
b. Aprobado	Reporte Trim. Formato 6 a)			pesos	Art. 12 y 20 de la LDF	
c. Ejercido	Cuenta Pública / Formato 6 a)			pesos	Art. 12 y 20 de la LDF	
<b>B. INDICADORES CUALITATIVOS</b>						
<b>1 Iniciativa de Ley de Ingresos y Proyecto de Presupuesto de Egresos</b>						
a. Objetivos anuales, estrategias y metas para el ejercicio fiscal (t)	Iniciativa de Ley de Ingresos y Proyecto de Presupuesto de Egresos				Art. 5 y 18 de la LDF	
b. Proyecciones de ejercicios posteriores (u)	Iniciativa de Ley de Ingresos y Proyecto de Presupuesto de Egresos / Formatos 7 a y b)				Art. 5 y 18 de la LDF	
c. Descripción de riesgos relevantes y propuestas de acción para enfrentarlos (v)	Iniciativa de Ley de Ingresos y Proyecto de Presupuesto de Egresos				Art. 5 y 18 de la LDF	
d. Resultados de ejercicios fiscales anteriores y el ejercicio fiscal en cuestión (w)	Iniciativa de Ley de Ingresos y Proyecto de Presupuesto de Egresos / Formato 7 c) y d)				Art. 5 y 18 de la LDF	
e. Estado actual de las pensiones de sus trabajadores (x)	Proyecto de Presupuesto de Egresos / Formato 8				Art. 5 y 18 de la LDF	
<b>2 Balance Presupuestario de Recursos Disponibles, en caso de ser negativo</b>						
a. Razones excepcionales que justifican el Balance Presupuestario de Recursos Disponibles negativo (y)	Iniciativa de Ley de Ingresos o Proyecto de Presupuesto de Egresos				Art. 5 y 19 de la LDF	
b. Fuente de recursos para cubrir el Balance Presupuestario de Recursos Disponibles negativo (z)	Iniciativa de Ley de Ingresos o Proyecto de Presupuesto de Egresos				Art. 5 y 19 de la LDF	
c. Número de ejercicios fiscales y acciones necesarias para cubrir el Balance Presupuestario de Recursos Disponibles negativo (aa)	Iniciativa de Ley de Ingresos o Proyecto de Presupuesto de Egresos				Art. 5 y 19 de la LDF	
d. Informes Trimestrales sobre el avance de las acciones para recuperar el Balance Presupuestario de Recursos Disponibles (ab)	Reporte Trim. y Cuenta Pública				Art. 5 y 19 de la LDF	



INSTITUTO MUNICIPAL DE LA MUJER EN SAN JUAN DEL RÍO, QRO (a)						
Guía de Cumplimiento de la Ley de Disciplina Financiera de las Entidades Federativas y Municipios						
Del 1 de Enero al 31 de diciembre de 2021 (b)						
Indicadores de Observancia (c)	Implementación		Resultado		Fundamento (h)	Comentarios (i)
	SI	NO	Monto o valor (f)	Unidad (responder en la g)		
	Mecanismo de Verificación (d)	Fecha estimada de cumplimiento (e)				
<b>INDICADORES PRESUPUESTARIOS</b>						
<b>3. Personal</b>						
a. Remuneraciones de los servidores públicos (cc)	Proyecto de Presupuesto					Art. 10 y 21 de la LDF
b. Previsiones salariales y económicas para cubrir incrementos salariales, creación de plazas y otros (dd)	Proyecto de Presupuesto					Art. 10 y 21 de la LDF
<b>INDICADORES DEL EJERCICIO PRESUPUESTARIO</b>						
<b>A. INDICADORES CUANTITATIVOS</b>						
<b>1. Ingresos Excedentes derivados de Ingresos de Libre Disposición</b>						
a. Monto de Ingresos Excedentes derivados de ILD (ee)	Cuenta Pública / Fomento S		\$ 234,882.85	pesos		Art. 14 y 21 de la LDF
b. Monto de Ingresos Excedentes derivados de ILD destinados al fin de (A.14, fracción I de la LDF (ff))	Cuenta Pública			pesos		Art. 14 y 21 de la LDF
c. Monto de Ingresos Excedentes derivados de ILD destinados al fin de (A.14, fracción II, a) de la LDF (gg)	Cuenta Pública			pesos		Art. 14 y 21 de la LDF
d. Monto de Ingresos Excedentes derivados de ILD destinados al fin de (A.14, fracción II, b) de la LDF (hh)	Cuenta Pública			pesos		Art. 14 y 21 de la LDF
e. Monto de Ingresos Excedentes derivados de ILD destinados al fin del artículo noventa transitorio de la LDF (ii)				pesos		Art. Noventa Transitorio de la LDF
<b>B. INDICADORES CUALITATIVOS</b>						
1. Análisis Costo-Beneficio para programas o proyectos de inversión mayores a 10 millones de UDIS (jj)	Página de internet de la Secretaría de Finanzas o Tesorería Municipales					Art. 13 fac. II y 21 de la LDF
2. Análisis de conveniencia y análisis de transferencia de riesgos de los proyectos APPs (kk)	Página de internet de la Secretaría de Finanzas o Tesorería Municipales					Art. 13 fac. II y 21 de la LDF
3. Identificación de población objetivo, destino y temporalidad de subsidios (ll)	Página de internet de la Secretaría de Finanzas o Tesorería Municipales					Art. 13 fac. VII y 21 de la LDF
<b>INDICADORES DE DEUDA PÚBLICA</b>						
<b>A. INDICADORES CUANTITATIVOS</b>						
<b>1. Obligaciones a Corto Plazo</b>						
a. Límite de Obligaciones a Corto Plazo (mm)				pesos		Art. 30 fac. I de la LDF
b. Obligaciones a Corto Plazo (nn)				pesos		Art. 30 fac. I de la LDF

Autorizó: M. EN U. MARÍA GUADALUPE GÓMEZ RODRÍGUEZ

Elaboró: C. IVONNE HERNÁNDEZ GÓMEZ JEFA DE DEPARTAMENTO DE ADMINISTRACIÓN